

Výkaz údajů o bonitovaných půdně ekologických jednotkách (BPEJ) k parcelám nového stavu

Parcelní číslo podle		Kód BPEJ	Výměra		BPEJ na díl parcely	Parcelní číslo podle		Kód BPEJ	Výměra		BPEJ na díl parcely
karastru nemovitostí	zjednodušené evidence		ha	m ²		karastru nemovitostí	zjednodušené evidence		ha	m ²	
359/3		83454	19	22		359/5		83454	3	23	
359/4		83454	9	61							

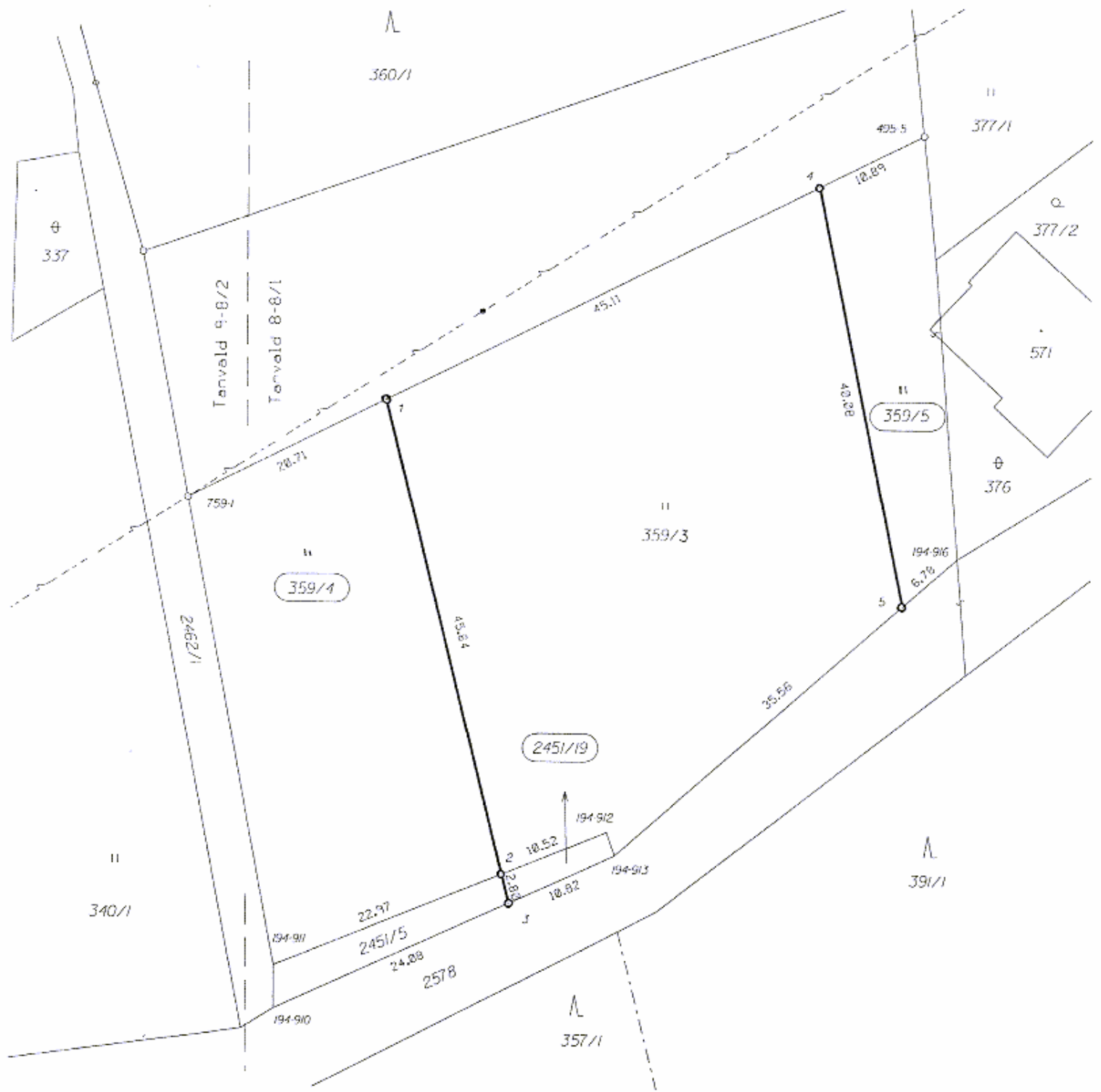



VÝKAZ DOSAVADNÍHO A NOVÉHO STAVU ÚDAJŮ KATASTRU NEMOVITOSTÍ

Dosavadní stav			Nový stav											
Označení pozemku parc.číslem	Výměra parcely		Druh pozemku Způsob využití	Označení pozemku parc.číslem	Výměra parcely		Druh pozemku Způsob využití	Typ stavby Způsob využití	Zpus. určení výměr	Porovnání se stavem evidence právních vztahů			Označení dílu	
	ha	m ²			ha	m ²				Díl přechází z pozemku označeného v katastru nemovitostí	dřívější poz. evidenci	Číslo listu vlastnictví		Výměra dílu
		ha	m ²			ha	m ²					ha	m ²	
359/3	32	06	travní porost	359/3	19	22	travní porost		2					
				359/4	9	61	travní porost		2	359/3	10001	9	61	
				359/5	3	23	travní porost		2	359/3	10001	3	23	
2451/5	1	03	ost.pl.	2451/5		76	ost.pl.		2					
				2451/19		27	ost.komunikace		2	2451/5	10001		27	
							ost.pl.							
							ost.komunikace							
	33	09			33	09								

Seznam souřadnic (S - JTSK)

Číslo bodu	Y	X	Poznámka
1	672487.00	976151.56	
2	672476.09	976195.85	
3	672475.43	976198.55	
4	672446.64	976131.42	
5	672438.78	976170.70	
759-1	672505.53	976160.81	
495-5	672436.90	976126.56	
194-910	672497.36	976208.49	kolík
194-911	672497.38	976204.48	kolík
194-912	672466.34	976191.90	kolík
194-913	672465.58	976194.08	kolík
194-916	672433.67	976166.24	kolík

dělit nebo scelovat pozemky lze jen na základě územního rozhodnutí, pokud podmínky pro ně nejsou stanoveny jiným rozhodnutím nebo opatřením.

<p>GEOMETRICKÝ PLÁN</p> <p>pro rozdělení pozemku</p>	Náležitostní a přesnosti odpovídá právním předpisům.	Katastrální úřad, katastrální pracoviště souhlasí s očíslováním parcel.
		
Vyhotovil: Geometr Martin Pochyla Máchova 39, Jablonec n.N. Číslo plánu: 814-16/2008 Okres: Jablonec n.N. Obec: Albrechtice v Jizerských h. Kat. území: Albrechtice v Jizerských h. Mapový list: Tanvald 8-8/1 Kód způsobu určení výměr je určen podle § 77 odst. 2 vyhlášky č. 26/2007 Sb.	Geometrický plán ověřil úředně oprávněný zeměměřičský inženýr Ing. Tomáš Krykorka	Souhlas katastrálního úřadu, katastrálního pracoviště potvrdil: Ing. Jana Zieglerová
Dosavadním vlastníkům pozemků byla poskytnuta možnost seznámit se v terénu s průběhem navrhovaných nových hranic, které byly označeny předepsaným způsobem hraničními znaky (plast)	Dne: 26.3.2008 Číslo: 36/2008 Úředně oprávněný zeměměřičský inženýr odpovídá za odbornou úroveň geometrického plánu, za dosažení předepsané přesnosti a za správnost a úplnost náležitostí podle právních předpisů.	Dne: 27.3.2008 Číslo: 305/08 Jeden výtisk geometrického plánu a předepsané přílohy jsou uloženy u katastrálního úřadu, katastrálního pracoviště