

**1. Informace, jakým způsobem obec eviduje místní a účelové komunikace ve vlastnictví obce:**

- Obec má zpracovaný pasport komunikací.

**2. Dodání kompletní evidence místních a účelových komunikací s datem vzniku takové evidence a uvedením osoby, která evidenci vede.**

- V příloze zasíláme:
  - a) elektronickou verzi pasportu komunikací z roku 2015 zpracovanou Ing. Jiřím Fólem, Jablonec nad Nisou;
  - b) kompletní elektronickou verzi pasportu komunikací po přepracování a aktualizaci v 11/2018 zpracovanou společností APIS Nový Bor, Ing. Vladimír Francík.
- Evidenci komunikací vede od roku 2015 referentka Pavlína Klížová – agenda je v kompetenci místostarosty obce Antonína Kučery.
- V archivu obce jsme nedohledali pasport komunikací staršího data.
- Kdo konkrétně vedl na úřadě evidenci komunikací od roku 1989 do roku 2015 nám bohužel není známo.



# **PASPORT MÍSTNÍCH KOMUNIKACÍ ALBRECHTICE V JIZERSKÝCH HORÁCH**

**Objednatel:** **Albrechtice v Jizerských horách**  
č.p. 226  
468 43 Albrechtice v Jizerských horách

**Dodavatel:** **Office LANG – Miroslav Lang**  
Vysoká 4237/27  
466 02 Jablonec nad Nisou  
IČ: 760 99 270

**Autor. inženýr:** **Ing. Vladimír Frančík**  
Na Slovance 871  
473 01 Nový Bor  
IČ: 120 76 317  
ČA: 0500327 – dopravní stavby  
ŽL:č.j.:22624/92/T



LISTOPAD 2018

## **SEZNAM PŘÍLOH:**

**A. Průvodní zpráva**

**B. Přehledná situace**

**C. Výkresová část - situace**

**D. Tabulková část - souhrnný popis**

D.1 Silnice III. třídy

D.2 Místní komunikace III. třídy

D.3 Místní komunikace IV. třídy

D.4 Účelové komunikace

**E. Tabulková část - podrobný místopisný popis**

E.1 Místní komunikace III. třídy

E.2 Místní komunikace IV. třídy

# A. PRŮVODNÍ ZPRÁVA

## 1. Identifikační údaje

Název akce: **PASPORT MÍSTNÍCH KOMUNIKACÍ ALBRECHTICE V JIZERSKÝCH HORÁCH**

Místo: **Albrechtice v Jizerských horách**  
Okres: **Jablonec nad Nisou**  
Kraj: **Liberecký**

Katastrální území: **Albrechtice v Jizerských horách**

Objednatel : **Albrechtice v Jizerských horách**  
č.p. 226  
468 43 Albrechtice v Jizerských horách

Dodavatel: **Office LANG – Miroslav Lang**  
Vysoká 4237/27  
466 02 Jablonec nad Nisou  
IČ: 760 99 270

Autor. inženýr: **Ing. Vladimír Frančík**  
Na Slovance 871  
473 01 Nový Bor  
IČ: 120 76 317  
ČA: 0500327 – dopravní stavby  
ŽL:č.j.:22624/92/T

Zakázkové číslo: **2018/08**

Datum zpracování: **listopad 2018**

## 2. Úvod

Cílem tohoto pasportu bylo dle zákona o pozemních komunikacích č. 13/1997 Sb. a jeho prováděcí vyhlášky č. 104/1997 Sb. vytvořit mapový a tabelární podklad pro evidenci místních komunikací v obci Albrechtice v Jizerských horách.

Pasport umožňuje rozlišování mezi účelovými a místními komunikacemi, což je nesmírně důležité. Místní komunikace jsou všechny ze zákona ve vlastnictví obce a slouží k místní dopravě a musí být evidovány v tzv. pasportu místních komunikací vedeném každou obcí. Obec, která tento pasport nevede, bude jen velice obtížně prokazovat, že zrovna řešená komunikace je komunikací místní a ne třeba účelovou. Je naprosto běžné, že nemalá část komunikací na území obce leží současně na pozemcích obecních i soukromých. Právě na základě pasportu lze tyto nesrovnalosti řešit a pasport samotný slouží jako výchozí podklad pro řešení různých majetkoprávních sporů. Na základě pasportu může dále obec zažádat o změnu charakteru pozemků ležících pod MK, které jsou na katastru nemovitostí vedeny například jako zahrada nebo orná půda, přitom jsou dlouhodobě využívány pro dopravu na území obce a tudíž by měly být chápány jako komunikace (druh pozemku: ostatní plocha, způsob využití: ostatní komunikace).

Pasport místní komunikací je pro obec důležitý při zpracování a předkládání žádostí o granty, dotace a příspěvky z různých fondů a operačních programů, včetně přidělování dotačních titulů na místní komunikace.

## 3. Podklady

- a) Dohoda se zadavatelem o rozsahu prací (10/2018)
- b) Katastrální mapa (ČÚZK)
- c) Stávající pasport místních komunikací (10/2011)
- d) Místní šetření + Fotodokumentace
- e) Platné ČSN a další legislativní materiály

## 4. Výklad pojmů

Dle zákona č. 13/1997 Sb., o pozemních komunikacích a jeho prováděcí vyhlášky č. 104/1997 Sb. je povinností obce evidovat všechny místní komunikace, které se nachází na jejím území. O zařazení pozemní komunikace do kategorie místní komunikace nebo o změně zařazení rozhoduje příslušný silniční správní úřad na základě jejího určení, dopravního významu a stavebně technického vybavení. O zařazení do kategorie místní komunikace nebo vyřazení z ní rozhoduje **obec**, na jejímž území se komunikace nachází.

### **Označení místních komunikací dle zákona:**

- I. Místní komunikacemi I. třídy jsou **rychlostní** místní komunikace a dopravně nejvýznamnější komunikace ve městech, pro evidenci se označují písmenem „a“ a číslicí, *např. 1a, 2a*,
- II. Místní komunikacemi II. třídy jsou **sběrné** komunikace, které spojují části měst navzájem nebo napojují města, případně jejich části na pozemní komunikace vyšší třídy nebo kategorie, pro evidenci se označují písmenem „b“ a číslicí, *např. 1b, 5b*,
- III. Místními komunikacemi III. třídy jsou **obslužné** místní komunikace ve městech a obcích umožňující přímou dopravní obsluhu jednotlivých objektů, pokud jsou přístupné běžnému provozu motorových vozidel, pro evidenci se označují písmenem „c“ a číslicí, *např. 1c, 11c*,
- IV. Místními komunikacemi IV. třídy jsou **samostatné chodníky, stezky pro pěší, cyklistické stezky, cesty v chatových oblastech, podchody, lávky, schody, pěšiny, zklidněné**

**komunikace, obytné a pěší zóny a další místní komunikace malého dopravního významu,**  
pro evidenci se označují písmenem „d“ a číslicí, *např. 8d, 15d.*

## **5. Souhrn zpracovaných komunikací**

Albrechtice v Jizerských horách se nacházejí severně od Tanvaldu a jejím územím prochází 3 silnice III. třídy, které jsou ve vlastnictví Libereckého kraje pod správou KSSLK. Jedná se o silnice III/29022, III/29045 a III/29042, které jsou vedeny v nižších návrhových kategoriích (S 6,5 a nižší). Z hlediska technického stavu lze kryt z asfaltového betonu těchto silnic hodnotit jako vyhovující. V nedávné době byla z velké části rekonstruována silnice III/29022, u které je dle očekávání kryt z asfaltového betonu ve výborném technickém stavu.

Z hlediska místních komunikací bylo v obci zaevidováno celkem **60 MK**. Jedná se o **26 místních komunikací III. třídy** (obslužná místní komunikace) s celkovou délkou okolo **5,16 km**. Kryt těchto komunikací je tvořen převážně asfaltovým betonem, který je v poměrně dobrém technickém stavu. Až na MK (9c a 12c), které byly hodnoceny stupněm kvality 3, 4 až 5 (vyhovující, nevyhovující až havarijní). Kryt těchto komunikací vykazuje velké množství poruch jako například trhliny, nerovnosti nebo začínající výtluky.

Na území obce bylo zaevidováno **49 dopravně méně významných místních komunikací IV. třídy**. Jejich celková délka činí **7,1 km**, z toho cca **1,5 km** jsou komunikace sloužící převážně pěším účastníkům dopravního provozu. Charakter povrchu a technický stav těchto komunikací je vzhledem k velkému počtu dosti rozmanitý. Velká část komunikací je tvořena nestmeleným materiálem (recyklát, štěrk), který je soustředěn převážně ve stopě vozidel. Chodníkové plochy podél silnice III/29022 jsou tvořeny zámkovou dlažbou v dobrém technickém stavu.

Dále byla provedena i základní pasportizace účelových komunikací, které přímo navazují na komunikační síť obce. Zaevidováno bylo celkem 27 účelových komunikací o délce 3,7 km, které jsou ve vlastnictví fyzických nebo právnických osob. Mezi tyto komunikace se řadí i některé komunikace ve vlastnictví obce, které slouží pouze specifickému účelu (technické služby, příjezdové komunikace pro vlek, atd.) Jedná se o účelové komunikace č. 11, 14 a 15.

Na celém území obce se nachází celkem 24,66 km pozemních komunikací, z toho **13,79 km jsou komunikace místní ve vlastnictví a pod správou obce**. Celkový souhrn délek je patrný z tabulky na následující stránce. Dále je potřeba zmínit, že některé místní komunikace leží z části na soukromých pozemcích. Z toho důvodu by tento pasport měl posloužit jako výchozí podklad pro jednání s jejich vlastníky pro převedení části pozemků do vlastnictví obce. Jedná se o tyto MK – *1c, 12c, 3d, 4d, 5d, 8d, 11d, 14d, 18d, 19d, 22d, 23d, 26d, 28d, 29d, 32d, 33d, 34d, 47d.*

Dále jsou některé pozemky pod řešenými komunikacemi vedeny na katastru nemovitostí jako orná půda, trvalý travní porost, zahrada nebo lesní pozemek. Přitom jsou tyto komunikace dlouhodobě využívány pro dopravu na území obce. Z toho důvodu je doporučeno na základě tohoto pasportu změnit charakter pozemků tak, aby odpovídal jeho skutečnému využití tzn. ostatní plocha, ostatní komunikace. Jedná se o tyto MK – *1c, 11c, 3d, 5d, 8d, 11d, 13d, 14d, 17d, 20d, 22d, 24d, 26d, 33d, 34d, 38d, 42d, 44d, 46d, 47d, 48d.*

## Souhrn pozemních komunikací na území obce Albrechtice v Jizerských horách

Kategorie PK	Počet PK	Délka (m)	
		Pro motorová vozidla (m)	Pro pěší (m)
Silnice III. třídy	2	7 137	-
<b>Místní komunikace III. třídy</b>	11	5 163	-
<b>Místní komunikace IV. třídy</b>	49	7 087	1 538
Účelové komunikace	27	3 738	-
Délka všech PK		24 663	
Pouze místní komunikace		12 250	1 538
Místní komunikace celkem		<b>13 788</b>	

### 6. Tabulková a grafická část

Nedílnou součástí každého pasportu je tabulková část, která se zabývá souhrnným zpracováním všech komunikací (silnic, MK, ÚK), ze které je patrná celková délka a plocha všech pozemních komunikací na území obce. Dále jsou zde vypsány pozemky, na kterých jednotlivé PK leží a výčetem všech vlastníků. Každá místní komunikace je dále podrobně zpracována do samostatné tabulky, ze které je patrný podrobný místopisný popis, povrch po délce staničení, technický stav, způsob odvodnění, dopravní režim, vybavení a další detailní informace.

Neméně důležitou součástí pasportu je dále grafický výstup. Situace pasportu MK pak jasně definuje, kde se jaká komunikace nachází, jaké je její označení a dopravní význam. Tento výkres vytváří ucelenou kostru komunikační sítě na území obce.

### 7. Legenda použitých zkratk a pojmů

Pro snadnou charakteristiku jednotlivých místních komunikací a zhodnocení jejich technického stavu jsou použity následující zkratky:

#### **Označení komunikací:**

I	Silnice I. třídy
II	Silnice II. třídy
III	Silnice III. třídy
a	I. třída MK
b	II. třída MK
c	III. třída MK
d	IV. třída MK
ÚK	Účelová komunikace

#### **Materiálová charakteristika ploch komunikací:**

AB	asfaltový beton
BE	beton
DB	dlažba betonová
DZ	dlažba betonová zámková
DK	dlažba kamenná
LA	litý asfalt
PA	panely

VT	vegetační tvárnice
PM	penetrační makadam
AR	asfaltový recyklát
Š	šterkový povrch
P	písek
R	recyklát
H	hlinitý povrch
T	tráva
N	bez úpravy
nezp.	Nezpevněný povrch (tráva, hlína, atd.)

#### Technický stav komunikací:

1	<b>Výborný</b> – bez zjevných vad
2	<b>Dobry</b> - drobnější vady neovlivňující funkčnost a bezprostředně ani životnost
3	<b>Vyhovující</b> - závažnější poruchy mající částečný vliv na funkčnost a bez provedení údržby či opravy také na životnost
4	<b>Nevyhovující</b> - závažné poruchy, téměř znemožňující funkčnost, životnost je minimální
5	<b>Havarijní</b> - prvek je nefunkční, životnost je nulová

#### 8. Zimní údržba

Zimní údržbou se podle pořadí důležitosti zmírňují závady vznikající povětrnostními vlivy a zlepšují podmínky ve sjízdnosti a schůdnosti místních komunikací v zimních situacích dle vyhlášky č. 104/1997 Sb. V obvyklé zimní situaci vlastník (správce) komunikace odstraní nebo alespoň zmírní závady ve sjízdnosti (schůdnosti) komunikace v časových lhůtách stanovených plánem zimní údržby. Výše zmíněnou vyhláškou je zimní období myšleno od 1. listopadu do 31. března následujícího roku. O zpracování plánu zimní údržby pro místní komunikace rozhoduje obec podle velikosti a dopravního významu místních komunikací. Pokud obce rozhodnou o zpracování plánu zajištění sjízdnosti místních komunikací podle rozdělení do tříd I až III, přihlédnou k tomuto pořadí důležitosti:

- I. pořadí:** rychlostní a sběrné místní komunikace s hromadnou veřejnou dopravou a s linkovou osobní dopravou, příjezdové místní komunikace ke zdravotnickým zařízením a další významné místní komunikace,
- II. pořadí:** sběrné místní komunikace nezařazené do I. pořadí a důležité obslužné místní komunikace,
- III. pořadí:** ostatní obslužné místní komunikace,
- Neudržované:** místní komunikace, na nichž není třeba vykonávat zimní údržbu z důvodu dopravní bezvýznamnosti (na tuto skutečnost obec upozorní uživatele způsobem v místě obvyklým).

Lhůty pro zmírňování závad ve sjízdnosti místních komunikací mají zajišťovat obce sjízdnost místních komunikací I. až III. třídy v těchto lhůtách:

- I. pořadí:** do 4 hodin,
- II. pořadí:** do 12 hodin,
- III. pořadí:** po ošetření komunikací I. a II. pořadí, nejpozději však do 48 hodin.

## **8. Závěr**

Pasport místních komunikací obce Albrechtice v Jizerských horách byl zpracován dle zákona o pozemních komunikacích č. 13/1997 Sb. a jeho prováděcí vyhlášky č. 104/1997 Sb. Tento pasport vytváří ucelený podklad, ze kterého může obec v budoucnu vycházet při nakládání s majetkem, jeho správou a údržbou.

V Novém Boru dne 1. 11. 2018

Vypracoval: Ing. Petr Frančík

Autorizovaný inženýr: Ing. Vladimír Frančík

NÁZEV ÚKRESU: PŘEHLEDNÁ SITUACE		MĚŘITKO:	Č. ÚKRESU: B
NÁZEV AKCE: PASPORT MÍSTNÍCH KOMUNIKACÍ		FORMÁT: A4	Č. ZAKÁZKY: 2018/08
MÍSTO: Albrechtice v J. h., kraj: Liberecký		ÚČEL: PASPORT	DATUM: 10/2018
INVESTOR: Albrechtice v Jizerských horách		<b>ATELIER PROJEKTOVÝCH A INŽENÝRSKÝCH SLUŽEB</b> <b>ATIS</b> <b>NOVÝ BOR</b>	
PROJEKTANT: Ing. FRANČÍK Vladimír			

*GAARD - JPIIT*

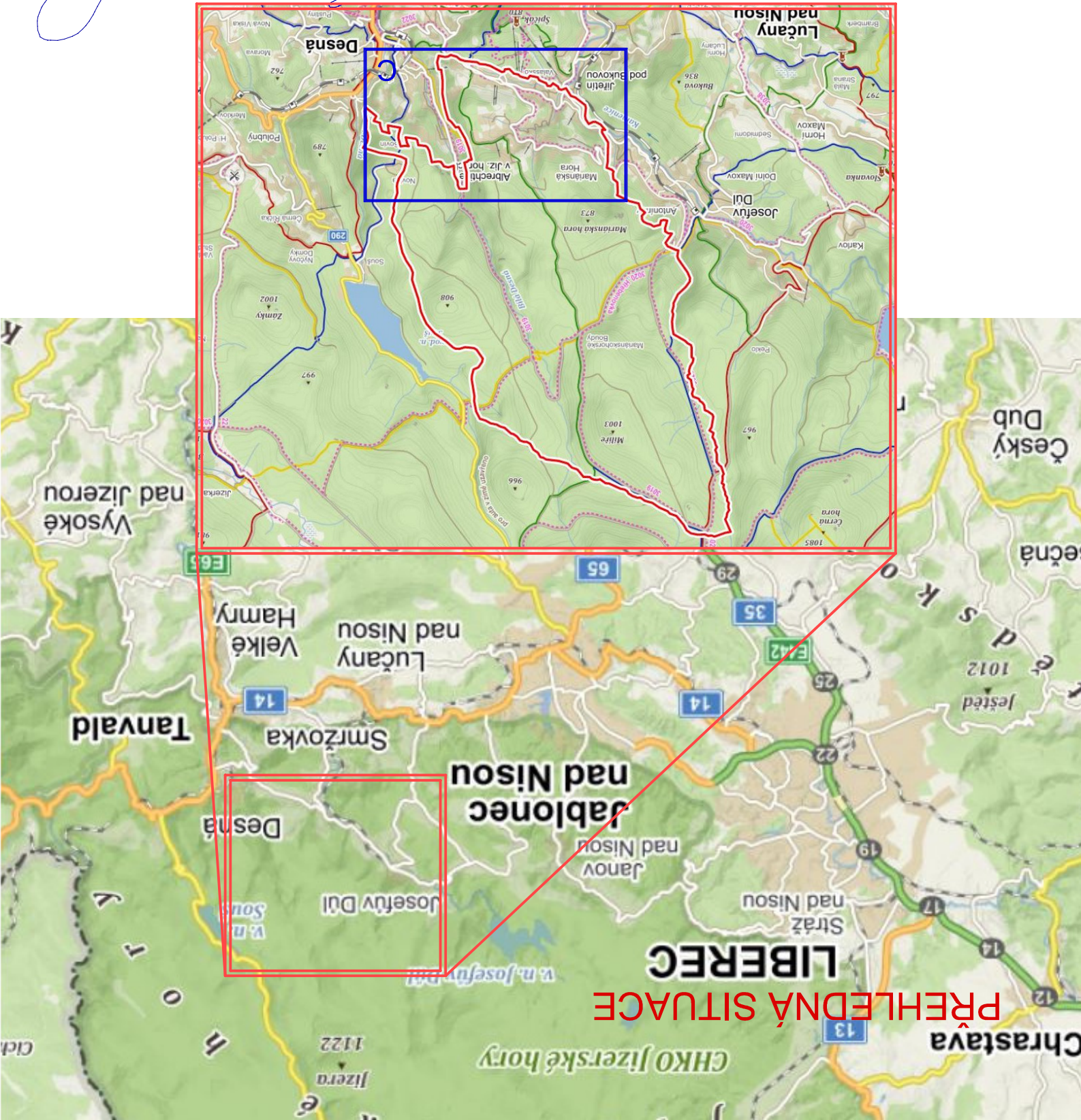

PŘEHLEDNÁ SITUACE





## D.2 Pasport místních komunikací III. třídy (c)

Souhrnný popis

Kraj	Liberecký
ORP	Jablonec nad Nisou
Obec	Albrechtice v Jizerských horách

Číslo MK	Název komunikace	Katastrální území	Délka komunikací dle charakteristiky povrchu											Délka celkem m	Prům. šířka m	Plocha m <sup>2</sup>	Chodníky			Parcelní číslo	Vlastník pozemku					
			AB	BE	DB	DZ	DK	LA	PA	PM	AR	Š	R				nezp.	délka m	šířka m			plocha m <sup>2</sup>				
1c		Albrechtice v JH	424													424	3,5	1 484				64/2	Pospíšil Karel			
2c		Albrechtice v JH	452													452	3,0	1 356				2453/7	Albrechtice v Jizerských horách			
3c		Albrechtice v JH	1 310													1 310	2,8	3 669				2452/1	Albrechtice v Jizerských horách			
4c		Albrechtice v JH	899						48							947	3,2	3 031				2580	Albrechtice v Jizerských horách			
5c		Albrechtice v JH	791													791	3,2	2 531				2479/1	Albrechtice v Jizerských horách			
6c		Albrechtice v JH	48													48	7,5	359				2579	Albrechtice v Jizerských horách			
																							345/2	Albrechtice v Jizerských horách		
																								345/3	Albrechtice v Jizerských horách	
7c		Albrechtice v JH	358												358	3,5	1 251				345/10	Tělovýchovná jednota Bižuterie				
8c		Albrechtice v JH	45													45	3,2	146				367	Tělovýchovná jednota Bižuterie			
9c		Albrechtice v JH	277													277	3,0	832				2452/3	Albrechtice v Jizerských horách			
10c		Albrechtice v JH	195													195	3,0	586				2466/1	Albrechtice v Jizerských horách			
11c		Albrechtice v JH	315													315	2,8	882				2465	Albrechtice v Jizerských horách			
																							2466/2	Albrechtice v Jizerských horách		
																								2466/2	Albrechtice v Jizerských horách	
																								2452/4	Albrechtice v Jizerských horách	
																									504/2	Albrechtice v Jizerských horách
																									507/3	Albrechtice v Jizerských horách
																									508/18	Albrechtice v Jizerských horách
																									508/19	Albrechtice v Jizerských horách
																									508/20	Albrechtice v Jizerských horách
																									548/3	Albrechtice v Jizerských horách
																						553/4	Albrechtice v Jizerských horách			
																						2468/1	Albrechtice v Jizerských horách			
																						2469/1	Albrechtice v Jizerských horách			
																						2470/1	Albrechtice v Jizerských horách			
<b>celkem</b>	<b>k 11.1.2018</b>		<b>5115</b>	<b>0</b>	<b>0</b>	<b>0</b>	<b>0</b>	<b>0</b>	<b>0</b>	<b>48,04</b>	<b>0</b>	<b>0</b>	<b>0</b>	<b>0</b>	<b>0</b>	<b>5 163</b>		<b>16 128</b>	<b>0</b>			<b>0</b>				

### D.3 Pasport místních komunikací IV. třídy (d)

Souhrnný popis

Kraj	Liberecký
ORP	Jablonec nad Nisou
Obec	Albrechtice v Jizerských horách

Číslo MK	Název komunikace	Katastrální území	Délka komunikací dle charakteristiky povrchu											Délka celkem m	Prům. šířka m	Plocha m <sup>2</sup>	Chodníky			Parcelní číslo	Vlastník pozemku			
			AB	BE	DB	DZ	DK	LA	PA	PM	AR	Š	R				nezp.	délka m	šířka m			plocha m <sup>2</sup>		
1d		Albrechtice v JH	174													174	3,0	523				2453/7	Albrechtice v Jizerských horách	
2d		Albrechtice v JH	430													430	3,0	1 291				64/4	Albrechtice v Jizerských horách	
																						64/5	Albrechtice v Jizerských horách	
3d		Albrechtice v JH										30	90			120	1,9	228				60/45	Albrechtice v Jizerských horách	
																						124/3	Balátka Miroslav	
																						2456/1	Albrechtice v Jizerských horách	
4d	chodník	Albrechtice v JH	26		12														38	2,0	76	2453/8	Albrechtice v Jizerských horách	
			32																32	3,5	113	2452/8	Liberecký kraj / KSSLK	
5d	chodník	Albrechtice v JH																				st. 579	ČR / Česká pošta	
																						2453/8	Liberecký kraj / KSSLK	
6d		Albrechtice v JH											95			95	2,0	190				2456/3	Albrechtice v Jizerských horách	
																						59/5	Albrechtice v Jizerských horách	
7d		Albrechtice v JH	57										24	121		202	2,0	405				2453/5	Albrechtice v Jizerských horách	
8d	chodník	Albrechtice v JH		10		158													168	1,5	253	232/3	Albrechtice v Jizerských horách	
																						2608	Albrechtice v Jizerských horách	
																						2452/8	Albrechtice v Jizerských horách	
9d		Albrechtice v JH												64		64	2,3	148				232/2	Albrechtice v Jizerských horách	
																						2458/6	Albrechtice v Jizerských horách	
10d		Albrechtice v JH			36								32	470		538	2,0	1 076				2460/1	Albrechtice v Jizerských horách	
11d	chodník	Albrechtice v JH				271													271	1,3	353	242/3	Albrechtice v Jizerských horách	
																						2452/8	Liberecký kraj / KSSLK	
12d		Albrechtice v JH	11									73				84	2,6	217				246/4	Albrechtice v Jizerských horách	
																						2458/2	Albrechtice v Jizerských horách	
13d		Albrechtice v JH	10									152	76			238	2,9	690				36/3	Albrechtice v Jizerských horách	
																						37/10	Albrechtice v Jizerských horách	
																						40/8	Albrechtice v Jizerských horách	
14d		Albrechtice v JH											42			42	2,5	104				35/4	ČR / Lesy ČR	
																						40/8	Albrechtice v Jizerských horách	
15d		Albrechtice v JH	94										154	75		324	2,7	874				2451/8	Albrechtice v Jizerských horách	
16d		Albrechtice v JH												29	73		102	2,7	275				343/1	Albrechtice v Jizerských horách
17d		Albrechtice v JH													89		89	2,0	178				319/6	Albrechtice v Jizerských horách
																						319/9	Albrechtice v Jizerských horách	
18d	nástupiště BUS	Albrechtice v JH				16													16	1,2	19	2452/8	Liberecký kraj / KSSLK	
19d	chodník	Albrechtice v JH		9	18	31													58				2452/8	Liberecký kraj / KSSLK
20d		Albrechtice v JH												52			52	3,0	156				345/1	Albrechtice v Jizerských horách
																							345/2	Albrechtice v Jizerských horách
21d		Albrechtice v JH	47											83		83	2,3	492					2452/2	Albrechtice v Jizerských horách
																							2581/1	Albrechtice v Jizerských horách
22d	chodník	Albrechtice v JH				116													116	1,6	186	369/1	Albrechtice v Jizerských horách	
																							2452/8	Liberecký kraj / KSSLK
																							st. 98	Albrechtice v Jizerských horách
23d	chodník	Albrechtice v JH				138													138	1,5	208	401/2	Albrechtice v Jizerských horách	
																							2452/8	Albrechtice v Jizerských horách
																							2578	Albrechtice v Jizerských horách

Číslo MK	Název komunikace	Katastrální území	Délka komunikací dle charakteristiky povrchu												Délka celkem m	Prům. šířka m	Plocha m <sup>2</sup>	Chodníky			ČUZK		
			AB	BE	DB	DZ	DK	LA	PA	PM	AR	Š	R	nezp.				délka m	šířka m	plocha m <sup>2</sup>	Parcelní číslo	Vlastník pozemku	
			m																				
24d	u kostela	Albrechtice v JH	52										68		155	275	2,5	687				13/3	Albrechtice v Jizerských horách
																						14/3	Albrechtice v Jizerských horách
																						2463	Albrechtice v Jizerských horách
																						2466/2	Albrechtice v Jizerských horách
25d	podél hřbitovu	Albrechtice v JH											107			107	2,5	269				2466/2	Albrechtice v Jizerských horách
26d	chodník	Albrechtice v JH				121													121	1,1	133	427/1	Albrechtice v Jizerských horách
																						2452/8	Albrechtice v Jizerských horách
27d	vlek Světý vrch	Albrechtice v JH	56													56	3,0	167				2467/1	Albrechtice v Jizerských horách
28d	chodník	Albrechtice v JH				190													190	1,4	265	2452/8	Liberecký kraj / KSSLK
29d	chodník	Albrechtice v JH	106																106	1,5	158	2452/8	Liberecký kraj / KSSLK
30d		Albrechtice v JH											37			37	2,3	86				506/4	Albrechtice v Jizerských horách
31d		Albrechtice v JH		80									11			91	3,0	273				558/3	Albrechtice v Jizerských horách
																						2473/2	Albrechtice v Jizerských horách
32d	chodník	Albrechtice v JH				126													126	1,5	189	2452/8	Liberecký kraj / KSSLK
33d	chodník	Albrechtice v JH				157													157	1,3	205	573/4	Zeman Jaroslav
																						2452/8	Liberecký kraj / KSSLK
34d		Albrechtice v JH								38			65			104	3,3	342				2452/5*	Albrechtice v Jizerských horách
35d		Albrechtice v JH											50			50	3,7	185				2452/5	Albrechtice v Jizerských horách
36d		Albrechtice v JH	19										153			172	2,5	430				2452/5	Albrechtice v Jizerských horách
37d		Albrechtice v JH											132			132	2,8	370				2474	Albrechtice v Jizerských horách
38d		Albrechtice v JH	160													160	2,7	433				675/7	Albrechtice v Jizerských horách
																						690/4	Albrechtice v Jizerských horách
																						2481/1	Albrechtice v Jizerských horách
39d		Albrechtice v JH								451						451	3,0	1 352				111/8*	Albrechtice v Jizerských horách
40d		Albrechtice v JH									13	208				221	2,2	487				204/11	Albrechtice v Jizerských horách
41d		Albrechtice v JH	10										50			60	2,1	126				2541/1	Albrechtice v Jizerských horách
42d		Albrechtice v JH											56			56	3,0	168				1953/1	Albrechtice v Jizerských horách
																						1953/8	Albrechtice v Jizerských horách
																						1954	Albrechtice v Jizerských horách
43d		Albrechtice v JH													668	668	1,5	1 002				2539/1	Albrechtice v Jizerských horách
44d		Albrechtice v JH								78						78	2,5	196				1918/3	Albrechtice v Jizerských horách
																						2451/14	Albrechtice v Jizerských horách
																						2539/3	Albrechtice v Jizerských horách
45d		Albrechtice v JH		44									111			155	2,6	403				2451/14	Albrechtice v Jizerských horách
46d		Albrechtice v JH				59										59	2,5	146				1865/2	Albrechtice v Jizerských horách
																						1866/2	Albrechtice v Jizerských horách
47d		Albrechtice v JH	38										88	74		201	3,0	602				1870/4*	Albrechtice v Jizerských horách
48d		Albrechtice v JH	52										323	63		438	3,0	1 313				443/5	Albrechtice v Jizerských horách
																						2467/2	Albrechtice v Jizerských horách
																						2584	Albrechtice v Jizerských horách
49d	lesní pěšina	Albrechtice v JH													749	749	3,0	2 246				2479/1	Albrechtice v Jizerských horách
celkem	k 1.11.2018		1375	144,2	65,65	1 384	0	0	0	800,2	900,5	1514	37,24	2406	7 087		18 129	1 538		2 158			

\* Úplný výpis pozemků a vlastníků v podrobném výpisu MK

## D.4 Pasport účelových komunikací (UK)

Souhrnný popis účelových komunikací navazující na komunikační síť obce

Kraj	Liberecký
ORP	Jablonec nad Nisou
Obec	Albrechtice v Jizerských horách

Číslo UK	Délka komunikací dle charakteristiky povrchu												Délka celkem m	Prům. šířka m	Plocha m <sup>2</sup>	ČÚZK		
	AB	BE	DB	DZ	DK	LA	P	PM	AR	Š	R	nezp.				Parcelní číslo	Vlastník pozemku	
m																		
UK1													54	54	2,5	135,0	75/4*, 76	Albrechtice v JH, Pospíšil, Hamaj, Radník, Keller a další
UK2													61	61	2,2	134	80/1*, 98/3*, 98/4	Albrechtice v JH, Mlejnkovi, Poupovi
UK3	137													137	3,5	479	122/4	Pospíšil Karel
UK4													95	95	2,0	191	223/2, 223/5, 2458/3*	Rathouský, Chmel, Pelikán, Albrechtice v JH
UK5													71	71	2,2	156	229/4, 233/6, 234/3, 2458/4*	Lipavská, Škroch, Korčákovi, Albrechtice v JH
UK6								70						70	2,5	175	59/2, st. 579	ČR / Česká pošta
UK7	77													77	2,5	193	45/2, 48/3	Sluka Stanislav, Sluková Věra
UK8													106	106	2,6	276	255/5	Janušková, Kortanovi, Kosinová, Šístek a další
UK9			65											65	2,3	149	260/3	UNIKOM a.s.
UK10													212	212	2,8	594	33, 250/1*, 252, 253, 310	Rojarovi, Albrechtice, Lachman, Vančurová, Hemerkovi
UK11													127	127	2,5	318	419/1, 443/4, 472/10, 2467/2	Technické služby Albrechtice, Obec Albrechtice v JH
UK12	61													61	3,0	184	508/3, 508/17, 508/20*	Hubnerovi, Albrechtice v JH
UK13	185													185	3,5	648	450/5, 474/11	Maštovský, Odborová organizace Dolu Jan Šverma
UK14												173	173	2,8	484	632/4	Albrechtice v JH	
UK15												119	119	2,0	239	2481/1	Albrechtice v JH	
UK16												114	255	368	2,4	884	526/5, 529/3, 1810/2, 1828/2, 1828/3, 1830/2*	Bárta, Tradiční dům s.r.o., Maštalířová, Bicek, Havránkovi, Kuželová, Rýcová, Albrechtice v JH
UK17												99		99	3,0	297	1812/3	ČR / Lesy ČR
UK18		32												32	2,5	81	1922/5	Knappová, Matoušek Petr, Menci
UK19			88											88	2,0	176	1947/1*, 1955, 1956/1*	Albrechtice v JH, Baráková, Lukavcová, Vokálová
UK20													483	483	2,5	1 208	286/1*, 288/3*, 327/2, 327/6, 328/2, 2009/2, 2021/15, 2460/2	Albrechtice v JH, ČR / Řízení letového provozu, Tryznová, Pilzová, Žemličkovi
UK21	39											34		73	2,7	196	1962/1, 1963, 1969/3, 1969/4, 2387/1	Grigovi, Martínková, ČR / Lesy ČR, Smutkovi
UK22							45							45	2,2	99	2046/4	Dolejš, Lacinovi
UK23							108							108	2,2	238	192/1, 210/7, 210/11, 2455/1*	Kalina Petr, Albrechtice v JH
UK24												111		111	1,8	199	1878/3	ČR / Lesy ČR
UK25												41		41	1,8	73	2537, 2538	ČR / Lesy ČR
UK26															3,0		2451/1	ČR / Lesy ČR
UK27												502	174	676	2,2	1 487	1985/1, 1988/1, 1990/1*, 1991/2, 1991/5, 2387/1, 2539/1*	ČR / Lesy ČR, Dvořák, Janda, Albrechtice v JH, Fron,
celkem	499,1	32,31	153,1	0	0	0	153,3	70	0	1476	0	1355	3 738		9 293			

\* doporučeno majetkoprávně vypořádat části pozemků, které leží pod účelovou komunikací

**PASPORT MÍSTNÍCH KOMUNIKACÍ**

Podrobný místopisný popis jednotlivých MK

**Albrechtice v Jizerských horách**Název MK: **Místní komunikace III. třídy**

číslo MK:

**1c**

p.p.č.	Druh pozemku	Způsob využití	Vlastnické právo
64/2*	trvalý travní porost	ZPF	Pospíšil Karel
2453/7	ostatní plocha	ostatní komunikace	Albrechtice v Jizerských horách

\* doporučeno části pozemků, na kterých leží MK převést do vlastnictví obce a změnit kulturu pozemku na ostatní plocha (ostatní komunikace)

Poř. číslo	Staničení [km]	Popis bodu	Průměrná šířka [m]	Povrch	Tech. stav	Poznámka
1	0,00000	ZÚ	3,5	AB	2-3	křižovatka s III/29022
2	0,02078	sjezd				vpravo k č.p. 318
3	0,08952	sjezd				vpravo k č.p. 318
4	0,11514	připojení				ÚK2 zleva
5	0,14047	sjezd				vpravo k č.p. 300
6	0,14562	zpevněná plocha				vpravo (soukromá)
7	0,15646	zpevněná plocha				vpravo
8	0,16918	sjezd				vpravo k č.p. 304 (garáž)
9	0,17445	odvodňovací žlab				vpravo
10	0,20539	sjezd				vpravo k č.p. 302 (garáž)
11	0,21522	zpevněná plocha				vpravo
12	0,25823	sjezd				vpravo k č.p. 301
13	0,28400	zpevněná plocha				vpravo, ohraničená svodidly, vjezd bránou
14	0,29627	sjezd				vpravo k č.p. 305
15	0,32170	křižovatka				s 1d vpravo
16	0,33628	sjezd				vpravo k č.p. 76
17	0,36971	sjezd oboustranný				vlevo 2x garáž, vpravo zpev.pl.
18	0,41874	odvodňovací žlab				štěrbinový šikmý
19	0,42413	KÚ				křižovatka s III/29022
20						

Dopravní režim: **jednopruhová obousměrná**  
 Parkování: **na zpevněných plochách podél MK (soukromé)**  
 Odvodnění: **2 x odvodňovací žlab, zbytek MK do okolního terénu**  
 Dopravní značení: **2 x P 4**  
 Chodníky: **ne**  
 Objekty: **ne**  
 Součásti a příslušenství: **VO**

Vypracoval dne: 1.11.2018

Ing. Petr Frančík

Změna provedena dne:

Popis:

Podpis:

**PASPORT MÍSTNÍCH KOMUNIKACÍ**

Podrobný místopisný popis jednotlivých MK

**Albrechtice v Jizerských horách**Název MK: **Místní komunikace III. třídy**

číslo MK:

**2c**

p.p.č.	Druh pozemku	Způsob využití	Vlastnické právo
2452/1	ostatní plocha	ostatní komunikace	Albrechtice v Jizerských horách

Poř. číslo	Staničení [km]	Popis bodu	Průměrná šířka [m]	Povrch	Tech. stav	Poznámka
1	0,00000	ZÚ	3,0	AB	2-3	křižovatka s III/29022
2	0,00200	žlab				štěrbínový
3	0,00961	brána				dvoukřídla (zpomalení při vjezdu)
4	0,03573	sjezd				vlevo k č.p. 335
5	0,04329	odvodňovací žlab				s ocelou mříží
6	0,05087	sjezd				vlevo k č.p. 337
7	0,07915	sjezd				vpravo k č.e. 525
8	0,09424	sjezd				vlevo k č.p. 526
9	0,10259	sjezd				vpravo k č.p. 256
10	0,12126	sjezd				vlevo k č.p. 319
11	0,13062	sjezd				vpravo k č.e. 841
12	0,15084	sjezd				vlevo k č.p. 366
13	0,17266	sjezd				vlevo k č.p. 320
14	0,19765	zpevněná plocha				vlevo(kamenná dl.) + sjezd k č.p. 38
15	0,20848	křižovatka				vlevo s 13d
16	0,23447	sjezd				vlevo k č.e. 524
17	0,27085	připojení				vlevo ÚK7
18	0,29593	UV				vpravo ve zpevněném rigolu
19	0,30842	připojení				vpravo 7d
20	0,32067	sjezd				vlevo k č.p. 196 a 205
21	0,36581	sjezd				vpravo k č.e. 519
22	0,37238	zpevněná plocha, připojení				vlevo, vpravo 6d
23	0,39138	propustek				vyústění rigolu do potoka
24	0,40476	sjezd				vpravo k č. p. 516
25	0,41216	sjezd				vlevo k č.p. 42
26	0,41601	změna katastru				p.p.č 1882/4 (Tanvald)
27	0,45210	KÚ				křižovatka s III/29042

Dopravní režim: **jednopruhová obousměrná (pěší zóna mimo dopravní obsluhy)**  
 Parkování: **ne**  
 Odvodnění: **2 x odvodňovací žlab, po pravé straně MK veden zpevněný rigol**  
 Dopravní značení: **IZ 6a, IZ 6b, P 4**  
 Chodníky: **ne**  
 Objekty: **propustek (betonová trouba, kamenná čela, svodidla po obou stranách)**  
 Součásti a příslušenství: **VO**

Vypracoval dne: 1.11.2018

Ing. Petr Frančík

Změna provedena dne:

Popis:

Podpis:

**PASPORT MÍSTNÍCH KOMUNIKACÍ**

Podrobný místopisný popis jednotlivých MK

**Albrechtice v Jizerských horách**Název MK: **Místní komunikace III. třídy**

číslo MK:

**3c**

p.p.č.	Druh pozemku	Způsob využití	Vlastnické právo
2580	ostatní plocha	ostatní komunikace	Albrechtice v Jizerských horách

Poř. číslo	Staničení [km]	Popis bodu	Průměrná šířka [m]	Povrch	Tech. stav	Poznámka
1	0,00000	ZÚ	2,8	AB	3	křižovatka s III/29045
2	0,01206	sjezd				vlevo k č.e. 594
3	0,03169	sjezd				vpravo k č.p. 69
4	0,03873	sjezd				vlevo k č.e. 594, začátek příkopu
5	0,13942	vyústění příkopa				vpravo do volného terénu
6	0,15478	sjezd				vlevo k č.p. 200 a další
7	0,18562	trubní propsut				betonová trouba
8	0,19403	sjezd				vpravo k č.e. 592
9	0,22972	trubní propsut				pod MK
10	0,23376	sjezd				vpravo na p.p.č. 383/7
11	0,28114	trubní propsut				pod MK
12	0,32316	sjezd				vpravo k č.e. 591
13	0,39289	trubní propsut				žb trouba, doplněný o zábradlí
14	0,40646	sjezd				vpravo k č.e. 590, začátek příkopu
15	0,47282	vyústění příkopa				vpravo do volného terénu
16	0,48660	sjezd				vlevo k č.e. 588
17	0,50680	sjezd				vpravo k č.e. 579
18	0,53459	propust				pod MK
19	0,53951	sjezd				vlevo k č.e. 577
20	0,56872	sjezd				vlevo k č.e. 576
21	0,57702	propust				pod MK
22	0,58578	sjezd				vpravo k č.e. 575
23	0,63362	trubní propust bet.				doplněný o dřevěné zábradlí
24	0,71787	sjezd				oboustranný k č.e. 573 a č.p. 270
25	0,72876	propust				doplněný o ocelové zábradlí
26	0,74122	sjezd				na zpevněnou plochu před restaurací
27	0,77869	sjezd				oboustranný k č.e. 570 a 572
28	0,82252	křižovatka				s 10d vlevo
29	0,85287	sjezd				vpravo k č.p. 143 (garáž)
30	0,85989	propust				pod MK
31	0,86853	zpevněná plocha				vpravo, připojení UK20
32	0,89934	UV				vlevo
33	0,94371	propust				pod MK, doplněný o ocel.zábradlí
34	0,95243	sjezd				vpravo k č.e. 567
35	0,96156	zpevněná plocha				vpravo
36	0,96687	odvodňovací žlab				bet.štěrbinový zaústěná do příkopu
37	1,01167	propust				pod MK
38	1,04716	připojení				UK4 vpravo
39	1,08589	připojení				UK5 vpravo
40	1,17522	poruchy				trhliny, výtluky
41	1,20408	křižovatka				s 9d vpravo
42	1,25914	sjezd				vlevo k č.p. 288
43	1,31039	KÚ				křižovatka s III/29022

## **PASPORT MÍSTNÍCH KOMUNIKACÍ**

**Albrechtice v Jizerských horách**

Podrobný místopisný popis jednotlivých MK

Dopravní režim: **jednopruhová jednosměrná do staničení 0,940 km, poté obousměrná**  
Parkování: **ne**  
Odvodnění: **příkopy, UV, odvodňovací žlab, několik propustků pod MK**  
Dopravní značení: **IP 4b, B 2, IP 10a, P 4**  
Chodníky: **ne**  
Objekty: **11 x propustek (betonová trouba, kamenná čela)**  
Součásti a příslušenství: **VO, svodila před č.p. 356, zábradlí na propustech**

---

Vypracoval dne: 1.11.2018

Ing. Petr Frančík

---

Změna provedena dne:

Popis:

**PASPORT MÍSTNÍCH KOMUNIKACÍ**

Podrobný místopisný popis jednotlivých MK

**Albrechtice v Jizerských horách**Název MK: **Místní komunikace III. třídy**

číslo MK:

**4c**

p.p.č.	Druh pozemku	Způsob využití	Vlastnické právo
2479/1	ostatní plocha	ostatní komunikace	Albrechtice v Jizerských horách
2579	ostatní plocha	ostatní komunikace	Albrechtice v Jizerských horách

Poř. číslo	Staničení [km]	Popis bodu	Průměrná šířka [m]	Povrch	Tech. stav	Poznámka
1	0,00000	ZU	3,2	AB	2	křižovatka s III/29045
2	0,03761	křižovatka				s 44d vlevo
3	0,07505	lokální poruchy krytu				trhliny a výtluky
4	0,14908	zpevněná plocha				vpravo
5	0,17224	křižovatka				s 5c vlevo
6	0,20007	zpevněná plocha				vlevo naproti č.e. 726
7	0,28033	sjezd				vpravo na plochu u č.e. 725
8	0,36727	sjezd				vpravo na plochu u č.e. 741
9	0,39790	trubní propust				začátek zpevněného příkopu vlevo
10	0,41580	sjezd				vlevo
11	0,45350	sjezd a připojení				vlevo k č.p. 45, připojení ÚK16
12	0,48285	sjezd				na plochu vedle č.e. 701
13	0,49743	zpevněná plocha				vlevo naproti č.e. 701
14	0,50439	připojení				ÚK17 vlevo
15	0,56068	zpevněná plocha				vlevo u č.p. 369 a vpravo k č.p.371
16	0,57240	sjezd				oboustranný k č.p. 369 a 363
17	0,58402	zpevněná plocha+sjezd				vpravo u č.p. 363 a vlevo k č.p. 374
18	0,63223	sjezd				vlevo ke garáži
19	0,64956	sjezd				vpravo k č.e. 704
20	0,67027	zpevněná plocha				vpravo k č.p. 705
21	0,68759	zpevněná plocha				vlevo u č.e. 715
22	0,73658	sjezd				vlevo k č.e.714 a 713
23	0,76588	sjezd				vpravo k č.e. 706
24	0,79416	sjezd				vpravo
25	0,79958	sjezd				vlevo k č.p. 7
26	0,80594	sjezd				vlevo k č.p. 7 (garáž)
27	0,81091	zpevněná plocha				vpravo naproti č.p. 7
28	0,85399	sjezd				oboustran.k č.e. 707 a 710 a č.p.336
29	0,87978	sjezd				vlevo k č.e. 709
30	0,89089	sjezd				vpravo k č.e. 708
31	0,89909	změna povrchu	3,0	PM	4	
32	0,94713	KU				obrátiště, dále pokračuje 49d

Dopravní režim: **jednopruhová obousměrná (slepá pozemní komunikace)**Parkování: **na zpevněných plochách podél MK (soukromé)**Odvodnění: **příkop a zpevněný rigol, dále do oklního terénu**Dopravní značení: **P 4, IP 10a**Chodníky: **ne**Objekty: **trubní propust ve staničení 0,397 90 km**Součásti a příslušenství: **VO**

Vypracoval dne: 1.11.2018

Ing. Petr Frančík

**PASPORT MÍSTNÍCH KOMUNIKACÍ**

Podrobný místopisný popis jednotlivých MK

**Albrechtice v Jizerských horách**Název MK: **Místní komunikace III. třídy**

číslo MK:

**5c**

p.p.č.	Druh pozemku	Způsob využití	Vlastnické právo
2579	ostatní plocha	ostatní komunikace	Albrechtice v Jizerských horách

Poř. číslo	Staničení [km]	Popis bodu	Průměrná šířka [m]	Povrch	Tech. stav	Poznámka
1	0,00000	ZÚ	3,2	AB	1-2	křižovatka s 4c
2	0,04642	propustek				pod MK, kamenný
3	0,07144	sjezd				oboustranný k č.p. 17 a č.e.728
4	0,24296	sjezd				vpravo k novému RD
5	0,27422	sjezd				vlevo, nové připojení
6	0,29989	sjezd				vlevo k č.p. 86
7	0,30881	sjezd				vpravo k č.e. 730
8	0,32614	zpevněná plocha				vpravo u č.e. 730
9	0,34652	křižovatka				s 46d vpravo
10	0,42458	propustek				pod MK, začátek příkopu vpravo
11	0,49541	pravý příkop				ukončení
12	0,58935	parkovací pás				vlevo, začátek
13	0,62449	parkovací pás				vlevo, konec
14	0,62742	křižovatka				s 47d vpravo
15	0,68820	propustek				pod MK
16	0,71572	sjezd				vlevo k č.e. 780
17	0,72193	připojení				UK24 vpravo
18	0,78293	připojení				UK25 vpravo
19	0,79079	KÚ				brána, začátek UK26
20						
21						
22						

Dopravní režim: **jednopruhová obousměrná**  
 Parkování: **parkovací plocha ve staničení 0,589 - 0,624 km**  
 Odvodnění: **příkop, dále do volného terénu**  
 Dopravní značení: **P 4, B 1**  
 Chodníky: **ne**  
 Objekty: **2 x propustek pod MK**  
 Součásti a příslušenství: **VO**

Vypracoval dne: 1.11.2018

Ing. Petr Frančík

Změna provedena dne:

Popis:

Podpis:



**PASPORT MÍSTNÍCH KOMUNIKACÍ**

Podrobný místopisný popis jednotlivých MK

**Albrechtice v Jizerských horách**Název MK: **Místní komunikace III. třídy**

číslo MK:

**7c**

p.p.č.	Druh pozemku	Způsob využití	Vlastnické právo
2452/3	ostatní plocha	ostatní komunikace	Albrechtice v Jizerských horách

Poř. číslo	Staničení [km]	Popis bodu	Průměrná šířka [m]	Povrch	Tech. stav	Poznámka
1	0,00000	ZÚ	3,0	AB	2	křižovatka s III/29022, UV
2	0,00374	sjezd				vpravo k č.e. 671
3	0,04165	sjezd				vpravo k č.e. 685
4	0,09173	sjezd				vpravo k č.e. 672
5	0,12060	sjezd				vlevo na plochu u č.p. 54
6	0,14301	sjezd				vpravo k č.e. 673
7	0,16681	sjezd				vpravo k č.p. 121 (krabička)
8	0,18935	zpevněná plocha	4,5			před garážemi, vpravo, začátek
9	0,20622	zpevněná plocha				před garážemi, vpravo, konec
10	0,20940	křižovatka				s 27d vpravo
11	0,21164	UV	vpravo + žlab			
12	0,21864	křižovatka	s 8c vlevo			
13	0,22407	UV	vpravo			
14	0,22804	sjezd	na zpevněnou plochu u č.p. 249			
15	0,24052	sjezd	2 x garáž vlevo u č.p. 329			
16	0,25406	sjezd	vpravo k č.p. 269			
17	0,26786	sjezd	vpravo k č.e. 680			
18	0,28741	sjezd	vlevo k č.e. 681			
19	0,29555	sjezd	vpravo k č.e. 680			
20	0,30523	žlabovky	vpravo, začátek			
21	0,31933	sjezd	vpravo k č.p. 185			
22	0,34353	UV + žlab	šterbinový betonový, konec žlabovek			
23	0,35148	sjezd	ke garážím vpravo			
24	0,35750	KÚ	křižovatka s III/29045			
25						
26						
27						

Dopravní režim: **jednopruhová jednosměrná, část obousměrná**Parkování: **na zpevněných plochách (soukromé)**Odvodnění: **UV, odvodňovací žlab, zpevněný rigol**Dopravní značení: **IP 4b, P 4, P 2, E 2b, IP 12**Chodníky: **ne**Objekty: **ne**Součásti a příslušenství: **VO**

Vypracoval dne: 1.11.2018

Ing. Petr Frančík

Změna provedena dne:

Popis:

Podpis:

**PASPORT MÍSTNÍCH KOMUNIKACÍ**

Podrobný místopisný popis jednotlivých MK

**Albrechtice v Jizerských horách**Název MK: **Místní komunikace III. třídy**

číslo MK:

**8c**

p.p.č.	Druh pozemku	Způsob využití	Vlastnické právo
2466/1	ostatní plocha	ostatní komunikace	Albrechtice v Jizerských horách

Poř. číslo	Staničení [km]	Popis bodu	Průměrná šířka [m]	Povrch	Tech. stav	Poznámka
1	0,00000	ZÚ	3,2	AB	2	křižovatka s III/29022
2	0,00392	zpevněná plocha				vpravo
3	0,01484	sjezd				vlevo k č.p. 147
4	0,02383	UV + žlab				vlevo, žlab ocelový
5	0,02650	sjezd				vlevo k č.p. 329
6	0,04549	KÚ				křižovatka s 8c
7						
8						
9						
10						
11						
12						
13						
14						
15						
16						
17						
18						
19						
20						
21						
22						
23						
24						
25						

Dopravní režim: **jednopruhová obousměrná**  
 Parkování: **na začátku staničení vpravo**  
 Odvodnění: **uliční vpust a ocelový žlab**  
 Dopravní značení: **P 4**  
 Chodníky: **ne**  
 Objekty: **ne**  
 Součásti a příslušenství: **VO**

Vypracoval dne: 1.11.2018

Ing. Petr Frančík

Změna provedena dne:

Popis:

Podpis:

**PASPORT MÍSTNÍCH KOMUNIKACÍ**

Podrobný místopisný popis jednotlivých MK

**Albrechtice v Jizerských horách**Název MK: **Místní komunikace III. třídy**

číslo MK:

**9c**

p.p.č.	Druh pozemku	Způsob využití	Vlastnické právo
2465	ostatní plocha	ostatní komunikace	Albrechtice v Jizerských horách
2466/2	ostatní plocha	ostatní komunikace	Albrechtice v Jizerských horách

Poř. číslo	Staničení [km]	Popis bodu	Průměrná šířka [m]	Povrch	Tech. stav	Poznámka
1	0,00000	ZÚ	3,2	AB	4-5	křižovatka s III/29022
2	0,04436	vjezd na parkoviště				AB (2-3), plocha 1140 m <sup>2</sup>
3	0,06702	propust				betonová čela + zábradlí
4	0,07784	zpevněná plocha				vlevo (technické služby)
5	0,08368	sjezd				vpravo na p.p.č. 407/2
6	0,09003	zpevněná plocha				před garážemi vlevo
7	0,11993	křižovatka	3,0		3-4	s 24d vlevo (1. větev)
8	0,12994	sjezd				vpravo na dvůr na p.p.č. 407/2
9	0,13618	křižovatka				s 24d vlevo (2. větev)
10	0,18057	sjezd				vlevo k č.e. 605
11	0,21246	křižovatka				vlevo s 24d
12	0,22120	změna doprav.režimu				začátek jednosměrné komunikace
13	0,23266	propust	dolněný o oboustranná svodidla			
14	0,25850	sjezd	vpravo k č.p. 292			
15	0,27739	KÚ	křižovatka s III/29022			
16						
17						
18						
19						
20						

Dopravní režim: **jednopruhová obousměrná (od staničení 0,221 km jednosměrná)**  
 Parkování: **na parkovací ploše vedle MK ve staničení 0,044 km**  
 Odvodnění: **do okolního terénu**  
 Dopravní značení: **2 x P 4, IP 4b, B 2**  
 Chodníky: **ne**  
 Objekty: **2 x trubní propust se zábradlím a svodidly**  
 Součásti a příslušenství: **VO**

Vypracoval dne: 1.11.2018

Ing. Petr Frančík

Změna provedena dne:

Popis:

Podpis:

**PASPORT MÍSTNÍCH KOMUNIKACÍ**

Podrobný místopisný popis jednotlivých MK

**Albrechtice v Jizerských horách**Název MK: **Místní komunikace III. třídy**

číslo MK:

**10c**

p.p.č.	Druh pozemku	Způsob využití	Vlastnické právo
2452/4	ostatní plocha	ostatní komunikace	Albrechtice v Jizerských horách

Poř. číslo	Staničení [km]	Popis bodu	Průměrná šířka [m]	Povrch	Tech. stav	Poznámka
1	0,00000	ZÚ	3,0	AB	1	křižovatka s III/29022
2	0,00423	vjezd				na parkoviště u vleku
3	0,05259	změna kvality				
4	0,05886	křižovatka			s 12c vpravo	
5	0,06997	zpevněná plocha			vpravo před č.p. 262	
6	0,07973	sjezd			vpravo k č.p. 201	
7	0,10028	sjezd			vpravo k č.p. 322	
8	0,13051	sjezd			oboustranný k č.p. 667 a 94	
9	0,18311	křižovatka			s 30d vpravo	
10	0,18756	sjezd			vpravo k č.e. 668	
11	0,19365	odvodňovací žlab			betonový štěrbinový	
12	0,19532	KÚ			křižovatka s III/29022	
13						
14						
15						
16						
17						
18						
19						
20						
21						
22						

Dopravní režim: **jednopruhová obousměrná**Parkování: **ne**Odvodnění: **podél obrubníku do štěrbinového betonového žlabu v KÚ**Dopravní značení: **2 x P 4, E 2b**Chodníky: **ne**Objekty: **ne**Součásti a příslušenství: **ne**

Vypracoval dne: 1.11.2018

Ing. Petr Frančík

Změna provedena dne:

Popis:

Podpis:

**PASPORT MÍSTNÍCH KOMUNIKACÍ**

Podrobný místopisný popis jednotlivých MK

**Albrechtice v Jizerských horách**Název MK: **Místní komunikace III. třídy**

číslo MK:

**11c**

p.p.č.	Druh pozemku	Způsob využití	Vlastnické právo
504/2	ostatní plocha	ostatní komunikace	Albrechtice v Jizerských horách
507/3*	trvalý travní porost	ZPF	Albrechtice v Jizerských horách
508/18	ostatní plocha	ostatní komunikace	Albrechtice v Jizerských horách
508/19	ostatní plocha	ostatní komunikace	Albrechtice v Jizerských horách
508/20	ostatní plocha	ostatní komunikace	Albrechtice v Jizerských horách
548/3*	trvalý travní porost	ZPF	Albrechtice v Jizerských horách
553/4	ostatní plocha	ostatní komunikace	Albrechtice v Jizerských horách
2468/1	ostatní plocha	ostatní komunikace	Albrechtice v Jizerských horách
2469/1	ostatní plocha	ostatní komunikace	Albrechtice v Jizerských horách
2470/1	ostatní plocha	ostatní komunikace	Albrechtice v Jizerských horách

\* doporučeno parcely, na kterých leží MK změnit kulturu pozemku na ostatní plocha (ostatní komunikace)

Poř. číslo	Staničení [km]	Popis bodu	Průměrná šířka [m]	Povrch	Tech. stav	Poznámka
1	0,00000	ZÚ	2,8	AB	2	křižovatka s III/29022 a 7c
2	0,00142	UV				vpravo
3	0,01736	sjezd				vlevo k č.e. 670
4	0,06564	připojení				UK12 zleva
5	0,06974	sjezd				vpravo k č.e. 665
6	0,10698	sjezd				vpravo k č.p. 18
7	0,11417	připojení				UK12 a parkoviště zleva
8	0,13925	sjezd				vlevo k č.e. 661
9	0,15909	zpevněná plocha				vlevo naproti č.e. 664
10	0,19343	sjezd				vlevo k č.p. 373
11	0,21136	propust				trubní PVC, sjezd vlevo k č.e.660
12	0,23161	sjezd				vpravo k č.e. 650
13	0,24738	sjezd				vpravo k č.p. 350
14	0,31500	KÚ				křižovatka s 12c
15						
16						

Dopravní režim: **jednopruhová obousměrná**  
 Parkování: **na zpevněných plochách podél MK (soukromé)**  
 Odvodnění: **UV na začátku staničení, dále do okolního terénu**  
 Dopravní značení: **P 4, E 2b**  
 Chodníky: **ne**  
 Objekty: **trubní propust PVC ve staničení 0,211 36 km**  
 Součásti a příslušenství: **VO**

Vypracoval dne: 1.11.2018

Ing. Petr Frančík

Změna provedena dne:

Popis:

Podpis:

**PASPORT MÍSTNÍCH KOMUNIKACÍ**

Podrobný místopisný popis jednotlivých MK

**Albrechtice v Jizerských horách**Název MK: **Místní komunikace III. třídy (do Údolní)**

číslo MK:

**12c**

p.p.č.	Druh pozemku	Způsob využití	Vlastnické právo
2479/1	ostatní plocha	ostatní komunikace	Albrechtice v Jizerských horách
2479/3	ostatní plocha	ostatní komunikace	Albrechtice v Jizerských horách
2479/4	ostatní plocha	ostatní komunikace	Albrechtice v Jizerských horách
2480/1	ostatní plocha	ostatní komunikace	Albrechtice v Jizerských horách
2480/2*	ostatní plocha	ostatní komunikace	Smutný Petr
2480/3	ostatní plocha	ostatní komunikace	Albrechtice v Jizerských horách
2480/4*	ostatní plocha	ostatní komunikace	Smutný Petr

\* doporučeno části pozemků, na kterých leží MK převést do vlastnictví obce

Poř. číslo	Staničení [km]	Popis bodu	Průměrná šířka [m]	Povrch	Tech. stav	Poznámka
1	0,00000	ZÚ	2,8	AR+AB	4-5	křižovatka s 10c
2	0,02123	sjezd				vlevo k č.p. 262
3	0,06416	připojení				UK14 zprava
4	0,08347	odvodňovací žlab				ocelový šikmý
5	0,10399	sjezd				vlevo k novostavbě
6	0,10913	křižovatka				11c vlevo
7	0,14145	sjezd	2,5	PM	4-5	vlevo k novostavbě
8	0,33407	připojení				lesní pěšina vlevo (53d)
9	0,51006	sjezd				na zpevněnou plochu u č.e. 651
10	0,56561	sjezd	2,2	P+Š <sup>1</sup>	4	vpravo k č.p. 359
11	0,57886	odvodňovací žlab				ocelový šikmý
12	0,90378	KÚ				pokračuje dále MK obce Desná
13						
14						
15						
16						
17						
18						
19						
20						

<sup>1</sup> velké balvany, makadam

Dopravní režim: **jednopruhová obousměrná**  
 Parkování: **ne**  
 Odvodnění: **není vhodně řešeno (spodní část MK znečištěná inertním materiálem)**  
 Dopravní značení: **ne**  
 Chodníky: **ne**  
 Objekty: **ne**  
 Součásti a příslušenství: **ne**

Vypracoval dne: 1.11.2018

Ing. Petr Frančík

Změna provedena dne:

Popis:

Podpis:

**PASPORT MÍSTNÍCH KOMUNIKACÍ**

Podrobný místopisný popis jednotlivých MK

**Albrechtice v Jizerských horách**Název MK: **Místní komunikace IV. třídy**

číslo MK:

**1d**

p.p.č.	Druh pozemku	Způsob využití	Vlastnické právo
2453/7	ostatní plocha	ostatní komunikace	Albrechtice v Jizerských horách

Poř.č íslo	Staničení [km]	Popis bodu	Průměrná šířka [m]	Povrch	Tech. stav	Poznámka
1	0,00000	ZÚ	3,0	AB	1-2*	křižovatka s 1c
2	0,02561	střed křižovatky				styková (tvar trjúhelník)
3	0,02921	zpevněná plocha/sjezd				vlevo u č.p. 311 / vlevo k č.p. 306
4	0,05202	zpevněná plocha/sjezd				vlevo k č.p. 311
5	0,07234	sjezd				vlevo k č.p. 323
6	0,08535	obrubník				vlevo, začátek
7	0,09836	odvodňovací žlab				betonový štěrbinový
8	0,10023	trvalé deformace(koleje)				v místě vedení IS (špatné hutnění)
9	0,11737	sjezd				na zpevněnou plochu u č.p. 308
10	0,14147	sjezd				na zpevněnou plochu u č.p. 308
11	0,15417	sjezd				na zpevněnou plochu u č.p. 309
12	0,17430	KÚ				odvoňovací žlab štěrbinový
13						
14						
15						
16						
17						
18						
19						
20						

\* podélné trvalé deformace od staničení 0,100 km

Dopravní režim: **jednopruhová obousměrná (slepá pozemní komunikace)**  
 Parkování: **na zpevněných plochách podél MK (soukromé)**  
 Odvodnění: **podél obruby do odvodňovacích žlabů**  
 Dopravní značení: **ne**  
 Chodníky: **ne**  
 Objekty: **ne**  
 Součásti a příslušenství: **VO**

Vypracoval dne: 1.11.2018

Ing. Petr Francík

Změna provedena dne:

Popis:

Podpis:

**PASPORT MÍSTNÍCH KOMUNIKACÍ**

Podrobný místopisný popis jednotlivých MK

**Albrechtice v Jizerských horách**Název MK: **Místní komunikace IV. třídy (sportovní areál)**

číslo MK:

**2d**

p.p.č.	Druh pozemku	Způsob využití	Vlastnické právo
64/4	ostatní plocha	sportoviště a rekreační pl.	Albrechtice v Jizerských horách
64/5	ostatní plocha	ostatní komunikace	Albrechtice v Jizerských horách

Poř.č íslo	Staničení [km]	Popis bodu	Průměrná šířka [m]	Povrch	Tech. stav	Poznámka
1	0,00000	ZÚ	3,0	AB	1-2	křižovatka s III/29022
2	0,00500	zpevněná plocha				vlevo, štěrková
3	0,07478	brána				posuvná
4	0,14398	rozdělení				2 větve okruhu
5	0,18057	začátek okruhu				
6	0,43019	KÚ				konec okruhu
7						
8						
9						
10						
11						
12						
13						
14						
15						
16						
17						
18						
19						
20						

Dopravní režim: **jednopruhová obousměrná (omezený přístup motorových vozidel)**Parkování: **na dvou zpevněných plochách vedle MK**Odvodnění: **do okolního terénu**Dopravní značení: **ne**Chodníky: **ne**Objekty: **ne**Součásti a příslušenství: **částečně VO**

Vypracoval dne: 1.11.2018

Ing. Petr Francík

Změna provedena dne:

Popis:

Podpis:

**PASPORT MÍSTNÍCH KOMUNIKACÍ**

Podrobný místopisný popis jednotlivých MK

**Albrechtice v Jizerských horách**Název MK: **Místní komunikace IV. třídy**

číslo MK:

**3d**

p.p.č.	Druh pozemku	Způsob využití	Vlastnické právo
60/45*	trvalý travní porost	ZPF	Albrechtice v Jizerských horách
124/3*	trvalý travní porost	ZPF	Balátka Miroslav
2456/1	ostatní plocha	ostatní komunikace	Albrechtice v Jizerských horách

\* doporučeno části pozemků, na kterých leží MK převést do vlastnictví obce a změnit kulturu pozemku na ostatní plocha (ostatní komunikace)

Poř.č. číslo	Staničení [km]	Popis bodu	Průměrná šířka [m]	Povrch	Tech. stav	Poznámka	
1	0,00000	ZÚ	2,5	AR	3	křižovatka s III/29022	
2	0,02962	změna povrchu		1,5	Š+H+T	4	
3	0,03395	sjezd					vlevo k č.p. 259
4	0,04140	sjezd					vlevo k č.p. 259
5	0,10432	odvodňovací žlab	ocelový				
6	0,11704	zábrana	proti vjezdu vozidel				
7	0,11997	KÚ	napojení na 1d				
8							
9							
10							
11							
12							
13							
14							
15							
16							
17							
18							
19							
20							

Dopravní režim: **jednopruhová obousměrná (v KÚ omezený přístup motorových vozidel)**Parkování: **ne**Odvodnění: **do okolního terénu**Dopravní značení: **ne**Chodníky: **ne**Objekty: **ne**Součásti a příslušenství: **částečně VO**

Vypracoval dne: 1.11.2018

Ing. Petr Francík

Změna provedena dne:

Popis:

Podpis:

**PASPORT MÍSTNÍCH KOMUNIKACÍ**

Podrobný místopisný popis jednotlivých MK

**Albrechtice v Jizerských horách**Název MK: **Místní komunikace IV. třídy (chodník naproti poště)** číslo MK:**4d**

p.p.č.	Druh pozemku	Způsob využití	Vlastnické právo
2453/8*	ostatní plocha	silnice	Liberecký kraj / KSSLK

\* doporučeno části pozemků, na kterých leží chodník převést do vlastnictví obce

Poř.č íslo	Staničení [km]	Popis bodu	Průměrná šířka [m]	Povrch	Tech. stav	Poznámka
1	0,00000	ZÚ	2,0	DB	3-4	křižovatka s III/29022
2	0,01179	chodníkový přejezd		k č.p. 295, drobná kamen.dlažba		
3	0,02078	chodníkový přejezd		k č.p. 45, mozaiková dlažba		
4	0,03805	KÚ		nástupiště BUS		
5						
6						
7						
8						
9						
10						
11						
12						
13						
14						
15						
16						
17						
18						
19						
20						

Dopravní režim: **pouze pro pěší (nástupiště BUS)**Parkování: **ne**Odvodnění: **do silnice III/29022**Dopravní značení: **IJ 4b**Chodníky: **ano**Objekty: **ne**Součásti a příslušenství: **VO**

Vypracoval dne: 1.11.2018

Ing. Petr Francík

Změna provedena dne:

Popis:

**PASPORT MÍSTNÍCH KOMUNIKACÍ**

Podrobný místopisný popis jednotlivých MK

**Albrechtice v Jizerských horách**Název MK: **Místní komunikace IV. třídy (chodník u pošty)**

číslo MK:

**5d**

p.p.č.	Druh pozemku	Způsob využití	Vlastnické právo
2452/8*	ostatní plocha	silnice	Liberecký kraj / KSSLK
st. 579*	zastavěná plocha a nádvoří	-	ČR / Česká pošta
2453/8*	ostatní plocha	silnice	Liberecký kraj / KSSLK

\* doporučeno části pozemků, na kterých leží chodník převést do vlastnictví obce

Poř.č íslo	Staničení [km]	Popis bodu	Průměrná šířka [m]	Povrch	Tech. stav	Poznámka
1	0,00000	ZÚ	3,5	AB	3-4	v připojení UK4
2	0,00349	přístřešek BUS				vlevo
3	0,02156	vstup pošta				vlevo
4	0,02369	telefonní budka				vlevo
5	0,03229	KÚ				v připojení UK4
6						
7						
8						
9						
10						
11						
12						
13						
14						
15						
16						
17						
18						
19						
20						

Dopravní režim: **pouze pro pěší (nástupiště BUS)**Parkování: **ne**Odvodnění: **do silnice III/29022**Dopravní značení: **ne**Chodníky: **ano**Objekty: **ne**Součásti a příslušenství: **VO**

Vypracoval dne: 1.11.2018

Ing. Petr Francík

Změna provedena dne:

Popis:

Podpis:

**PASPORT MÍSTNÍCH KOMUNIKACÍ**

Podrobný místopisný popis jednotlivých MK

**Albrechtice v Jizerských horách**Název MK: **Místní komunikace IV. třídy (za poštou)**

číslo MK:

**6d**

p.p.č.	Druh pozemku	Způsob využití	Vlastnické právo
2456/3	ostatní plocha	ostatní komunikace	Albrechtice v Jizerských horách
59/5	ostatní plocha	ostatní komunikace	Albrechtice v Jizerských horách

Poř.č íslo	Staničení [km]	Popis bodu	Průměrná šířka [m]	Povrch	Tech. stav	Poznámka
1	0,00000	ZÚ	2,0	H+T	3	v připojení na 2c
2	0,04521	propust				kamenný
3	0,09507	KÚ				připojení na zpev.plochu u silnice III.tř.
4						
5						
6						
7						
8						
9						
10						
11						
12						
13						
14						
15						
16						
17						
18						
19						
20						

Dopravní režim: **s vyloučením motorové dopravy**Parkování: **ne**Odvodnění: **do okolního terénu**Dopravní značení: **ne**Chodníky: **ne**Objekty: **kamenný propust**Součásti a příslušenství: **ne**

Vypracoval dne: 1.11.2018

Ing. Petr Francík

Změna provedena dne:

Popis:

Podpis:

**PASPORT MÍSTNÍCH KOMUNIKACÍ**

Podrobný místopisný popis jednotlivých MK

**Albrechtice v Jizerských horách**Název MK: **Místní komunikace IV. třídy**

číslo MK:

**7d**

p.p.č.	Druh pozemku	Způsob využití	Vlastnické právo
2453/5	ostatní plocha	ostatní komunikace	Albrechtice v Jizerských horách

Poř.č. íslo	Staničení [km]	Popis bodu	Průměrná šířka [m]	Povrch	Tech. stav	Poznámka
1	0,00000	ZÚ	3,3	AB	2-3	křižovatka s III/29022
2	0,00145	UV				vlevo
3	0,02962	sjezd, zpevněná plocha				vlevo k č.p. 93, u č.e. 517
4	0,03595	zpevněná plocha				vpravo u č.p. 291
5	0,05241	sjezd				vpravo k č.p. 291
6	0,05415	UV				vlevo
7	0,05698	propust	1,0	Š	3	kamenný
8	0,06054	propust				kamenný
9	0,06542	sjezd				vlevo k č.p. 187
10	0,08092	změna režimu	2,2	Š+H+T	3-4	travnatá pěšina s vyloučením mot.dopr.
11	0,16716	přístup do objektu				č.p. 41 a 39
12	0,17352	změna režimu				
13	0,20228	KÚ				připojení na 2c
14						
15						
16						
17						
18						
19						
20						

Dopravní režim: **jednopruhová obousměrná (s vyloučením motorové dopravy v úseku 0,081-0,174)**  
 Parkování: **na zpevněné ploše ve staničení 0,081 km**  
 Odvodnění: **UV zaústěné do potoka**  
 Dopravní značení: **ne**  
 Chodníky: **ne**  
 Objekty: **2 x propust pod MK**  
 Součásti a příslušenství: **ne**

Vypracoval dne: 1.11.2018

Ing. Petr Francík

Změna provedena dne:

Popis:

Podpis:

**PASPORT MÍSTNÍCH KOMUNIKACÍ**

Podrobný místopisný popis jednotlivých MK

**Albrechtice v Jizerských horách**Název MK: **Místní komunikace IV. třídy (chodník)**

číslo MK:

**8d**

p.p.č.	Druh pozemku	Způsob využití	Vlastnické právo
232/3	trvalý travní porost	ZPF	Albrechtice v Jizerských horách
2608*	ostatní plocha	ostatní komunikace	Scharf Emil
2452/8*	ostatní plocha	silnice	Liberecký kraj / KSSLK

\* doporučeno části pozemků, na kterých leží MK převést do vlastnictví obce a změnit kulturu pozemku na ostatní plocha (ostatní komunikace)

Poř.č íslo	Staničení [km]	Popis bodu	Průměrná šířka [m]	Povrch	Tech. stav	Poznámka
1	0,00000	ZÚ	1,2	BE	3	začátek mostu
2	0,01041	změna povrchu	1,8	DZ	1-2	konec mostu
3	0,01618	sjezd, odvodňovací žlab	1,5			k č.p. 181, šterbinový betonový
4	0,02022	odvodňovací žlab				šterbinový betonový
5	0,03079	chodníkový přejezd				
6	0,08217	lavička + koš				vlevo
7	0,16835	KÚ				v místě křižovatky 3c a silnice III.tř.
8						
9						
10						
11						
12						
13						
14						
15						
16						
17						
18						
19						
20						

Dopravní režim: **chodník s vyloučením motorové dopravy**  
 Parkování: **ne**  
 Odvodnění: **šterbinové žlaby v ZÚ, dále do volného terénu**  
 Dopravní značení: **ne**  
 Chodníky: **ano**  
 Objekty: **ne**  
 Součásti a příslušenství: **VO, mobiliář**

Vypracoval dne: 1.11.2018

Ing. Petr Frančík

Změna provedena dne:

Popis:

Podpis:

**PASPORT MÍSTNÍCH KOMUNIKACÍ**

Podrobný místopisný popis jednotlivých MK

**Albrechtice v Jizerských horách**Název MK: **Místní komunikace IV. třídy**

číslo MK:

**9d**

p.p.č.	Druh pozemku	Způsob využití	Vlastnické právo
232/2	ostatní plocha	ostatní komunikace	Albrechtice v Jizerských horách
2458/6	ostatní plocha	ostatní komunikace	Albrechtice v Jizerských horách

Poř.č íslo	Staničení [km]	Popis bodu	Průměrná šířka [m]	Povrch	Tech. stav	Poznámka
1	0,00000	ZÚ	2,3	H+T	3-4	křižovatka s 3c
2	0,06438	KÚ				mezi č.e. 554, 546 a 553
3						
4						
5						
6						
7						
8						
9						
10						
11						
12						
13						
14						
15						
16						
17						
18						
19						
20						

Dopravní režim: **jednopruhová obousměrná**Parkování: **ne**Odvodnění: **do okolního terénu**Dopravní značení: **ne**Chodníky: **ne**Objekty: **ne**Součásti a příslušenství: **VO**

Vypracoval dne: 1.11.2018

Ing. Petr Frančík

Změna provedena dne:

Popis:

Podpis:

**PASPORT MÍSTNÍCH KOMUNIKACÍ**

Podrobný místopisný popis jednotlivých MK

**Albrechtice v Jizerských horách**Název MK: **Místní komunikace IV. třídy**

číslo MK:

**10d**

p.p.č.	Druh pozemku	Způsob využití	Vlastnické právo
2460/1	ostatní plocha	ostatní komunikace	Albrechtice v Jizerských horách

Poř.č. číslo	Staničení [km]	Popis bodu	Průměrná šířka [m]	Povrch	Tech. stav	Poznámka
1	0,00000	ZÚ	2,2	DB	4-5	křižovatka s III/29022
2	0,01308	sjezd				vpravo k č.e. 578
3	0,03612	sjezd, připojení	2,2	Š	4	vpravo ke garáži, vlevo UK9
4	0,06805	sjezd	2,2	H+Š+T <sup>1</sup>	4-5	vpravo k č.p. 160
5	0,19707	balvany				v povrchu MK
6	0,24465	sjezd				k č.p. 87
7	0,25066	změna režimu	1,0	H+T	3-4	pokračuje pěšina
8	0,30143	změna režimu	2,0			konec pěšiny, pokračuje MK
9	0,53261	propust				pod MK
10	0,53800	KÚ				křižovatka s 3c
11						
12						
13						
14						
15						
16						
17						
18						
19						
20						

<sup>1</sup> pouze ve stopě vozidel

Dopravní režim: **jednopruhová obousměrná (s vyloučením motorové dopravy v úseku 0,251-0,301)**  
 Parkování: **ne**  
 Odvodnění: **od ZÚ do 0,013 km zpevněný rigol vpravo, zbylá část do okolního terénu**  
 Dopravní značení: **ne**  
 Chodníky: **ne**  
 Objekty: **propust pod MK**  
 Součásti a příslušenství: **částečně VO**

Vypracoval dne: 1.11.2018

Ing. Petr Francík

Změna provedena dne:

Popis:

Podpis:

**PASPORT MÍSTNÍCH KOMUNIKACÍ**

Podrobný místopisný popis jednotlivých MK

**Albrechtice v Jizerských horách**Název MK: **Místní komunikace IV. třídy (chodník)**

číslo MK:

**11d**

p.p.č.	Druh pozemku	Způsob využití	Vlastnické právo
242/3	lesní pozemek	PUPFL	Albrechtice v Jizerských horách
2452/8*	ostatní plocha	silnice	Liberecký kraj / KSSLK

\* doporučeno části pozemků, na kterých leží MK převést do vlastnictví obce a změnit kulturu pozemku na ostatní plocha (ostatní komunikace)

Poř.č. číslo	Staničení [km]	Popis bodu	Průměrná šířka [m]	Povrch	Tech. stav	Poznámka
1	0,00000	ZÚ	1,4	DZ	1	v křižovatce 3c a III/29022
2	0,03670	horská vpust				se zábradlím a mříží vpravo
3	0,06874	chodníkový přejezd				začátek zajištění svahu - vegetační tvárnice
4	0,09699	chodníkový přejezd				ke garáží u č.p. 245
5	0,15856	chodníkový přejezd				k č.p. 303, konec zajištění svahu veget.
6	0,17684	chodníkový přejezd				k č.p. 303
7	0,19513	lokální zúžení chodníku				šířka pouze 0,90 m
8	0,19814	chodníkový přejezd				k č.e. 559
9	0,24379	chodníkový přejezd	0,9			pouze snížení obruby
10	0,27147	KÚ				u vjezdu k č.e. 557
11						
12						
13						
14						
15						
16						
17						
18						
19						
20						

Dopravní režim: **chodník s vyloučením motorové dopravy**Parkování: **ne**Odvodnění: **do silnice III/29022**Dopravní značení: **ne**Chodníky: **ano**Objekty: **ne**Součásti a příslušenství: **VO**

Vypracoval dne: 1.11.2018

Ing. Petr Frančík

Změna provedena dne:

Popis:

Podpis:

**PASPORT MÍSTNÍCH KOMUNIKACÍ**

Podrobný místopisný popis jednotlivých MK

**Albrechtice v Jizerských horách**Název MK: **Místní komunikace IV. třídy**

číslo MK:

**12d**

p.p.č.	Druh pozemku	Způsob využití	Vlastnické právo
246/4	ostatní plocha	ostatní komunikace	Albrechtice v Jizerských horách
2458/2	ostatní plocha	ostatní komunikace	Albrechtice v Jizerských horách

Poř.č íslo	Staničení [km]	Popis bodu	Průměrná šířka [m]	Povrch	Tech. stav	Poznámka	
1	0,00000	ZÚ	2,3	AB	3	křižovatka s 3c	
2	0,00667	sjezd				vlevo k č.p. 242	
3	0,01069	změna povrchu	2,8	AR+Š+H	3-4	k č.p. 243	
4	0,07990	sjezd					UV
5	0,08360	KÚ					
6							
7							
8							
9							
10							
11							
12							
13							
14							
15							
16							
17							
18							
19							
20							

Dopravní režim: **jednopruhová obousměrná**  
Parkování: **na konci staničení kolem MK (soukromé)**  
Odvodnění: **do okolního terénu, UV**  
Dopravní značení: **ne**  
Chodníky: **ne**  
Objekty: **ne**  
Součásti a příslušenství: **ne**

Vypracoval dne: 1.11.2018

Ing. Petr Frančík

Změna provedena dne:

Popis:

Podpis:

**PASPORT MÍSTNÍCH KOMUNIKACÍ**

Podrobný místopisný popis jednotlivých MK

**Albrechtice v Jizerských horách**Název MK: **Místní komunikace IV. třídy**

číslo MK:

**13d**

p.p.č.	Druh pozemku	Způsob využití	Vlastnické právo
36/3	ostatní plocha	neplodná půda	Albrechtice v Jizerských horách
37/10*	trvalý travní porost	ZPF	Albrechtice v Jizerských horách
40/8	ostatní plocha	jiná plocha	Albrechtice v Jizerských horách

\* doporučeno u parcel, na kterých leží MK změnit kulturu pozemku na ostatní plocha (ostatní komunikace)

Poř.č íslo	Staničení [km]	Popis bodu	Průměrná šířka [m]	Povrch	Tech. stav	Poznámka
1	0,00000	ZÚ	2,9	AB	3	křižovatka s 2c
2	0,01007	změna povrchu		Š	3	vlevo k č.p. 242
3	0,04134	sjezd				oboustranný
4	0,08580	křižovatka				s 14d vpravo
5	0,09210	sjezd				vlevo k č.p. 339
6	0,11639	připojení		AR	2	vlevo k UK8
7	0,14834	propust				pod MK, potok
8	0,23782	KÚ				dále pokračuje UK10
9						
10						
11						
12						
13						
14						
15						
16						
17						
18						
19						
20						

Dopravní režim: **jednopruhová obousměrná**Parkování: **ne**Odvodnění: **do okolního terénu**Dopravní značení: **ne**Chodníky: **ne**Objekty: **propust ve staničení 0,148 km**Součásti a příslušenství: **VO**

Vypracoval dne: 1.11.2018

Ing. Petr Francík

Změna provedena dne:

Popis:

Podpis:

**PASPORT MÍSTNÍCH KOMUNIKACÍ**

Podrobný místopisný popis jednotlivých MK

**Albrechtice v Jizerských horách**Název MK: **Místní komunikace IV. třídy**

číslo MK:

**14d**

p.p.č.	Druh pozemku	Způsob využití	Vlastnické právo
35/4*	lesní pozemek	PUPFL	Lesy ČR
40/8	ostatní plocha	jiná plocha	Albrechtice v Jizerských horách

\* doporučeno části pozemků, na kterých leží MK převést do vlastnictví obce a změnit kulturu pozemku na ostatní plocha (ostatní komunikace)

Poř.č íslo	Staničení [km]	Popis bodu	Průměrná šířka [m]	Povrch	Tech. stav	Poznámka
1	0,00000	ZÚ	2,5	Š+B+H	4	křižovatka s 2c
2	0,02852	sjezd				na zpevněnou plochu k č.p.231 vpravo
3	0,03836	trubní propust				betonový včetně zábradlí
4	0,04173	KÚ				změna katastru (Tanvald)
5						
6						
7						
8						
9						
10						
11						
12						
13						
14						
15						
16						
17						
18						
19						
20						

Dopravní režim: **jednopruhová obousměrná**  
 Parkování: **ne**  
 Odvodnění: **do okolního terénu**  
 Dopravní značení: **ne**  
 Chodníky: **ne**  
 Objekty: **propust ve staničení 0,03836 km**  
 Součásti a příslušenství: **ne**

Vypracoval dne: 1.11.2018

Ing. Petr Frančík

Změna provedena dne:

Popis:

Podpis:

**PASPORT MÍSTNÍCH KOMUNIKACÍ**

Podrobný místopisný popis jednotlivých MK

**Albrechtice v Jizerských horách**Název MK: **Místní komunikace IV. třídy**

číslo MK:

**15d**

p.p.č.	Druh pozemku	Způsob využití	Vlastnické právo
2451/8	ostatní plocha	ostatní komunikace	Albrechtice v Jizerských horách

Poř.č íslo	Staničení [km]	Popis bodu	Průměrná šířka [m]	Povrch	Tech. stav	Poznámka
1	0,00000	ZÚ + UV	2,7	AB	3	křižovatka s III/29022
2	0,00251	sjezd, odvodňovací žlab				vlevo k č.p. 173, šterbinový + UV
3	0,04923	sjezd				vlevo k č.p. 264
4	0,08209	odvodňovací žlab				betonový šterbinový
5	0,08402	sjezd				vlevo na zpevněnou plochu u č.e.542
6	0,09434	změna povrchu, sjezd		PM	4-5	vpravo k č.e. 541
7	0,10027	odvodňovací žlab				ocelový
8	0,10422	zpevněná plocha		AR	2-3	vpravo u č.p. 341
9	0,24812	změna povrchu				nová výstavba
10	0,28877	rozdělení				na 2 větve
11	0,32353	KÚ				
12						
13						
14						
15						
16						
17						
18						
19						
20						

<sup>1</sup> pouze ve stopě vozidel

Dopravní režim: **jednopruhová obousměrná**  
 Parkování: **ne**  
 Odvodnění: **UV a odvodňovací žlaby**  
 Dopravní značení: **P 4**  
 Chodníky: **ne**  
 Objekty: **ne**  
 Součásti a příslušenství: **VO**

Vypracoval dne: 1.11.2018

Ing. Petr Francík

Změna provedena dne:

Popis:

Podpis:

**PASPORT MÍSTNÍCH KOMUNIKACÍ**

Podrobný místopisný popis jednotlivých MK

**Albrechtice v Jizerských horách**Název MK: **Místní komunikace IV. třídy**

číslo MK:

**16d**

p.p.č.	Druh pozemku	Způsob využití	Vlastnické právo
343/1	ostatní plocha	sportoviště a rekreační plocha	Albrechtice v Jizerských horách

Poř.č íslo	Staničení [km]	Popis bodu	Průměrná šířka [m]	Povrch	Tech. stav	Poznámka
1	0,00000	ZÚ + UV	2,7	PM	4-5	křižovatka s III/29022
2	0,02937	změna povrchu		Š+P	4	vlevo s 17d
3	0,04398	křižovatka				
4	0,10191	KÚ				
5						
6						
7						
8						
9						
10						
11						
12						
13						
14						
15						
16						
17						
18						
19						
20						

<sup>1</sup> pouze ve stopě vozidel

Dopravní režim: **jednopruhová obousměrná**  
 Parkování: **na konci staničení na zpevněné ploše**  
 Odvodnění: **UV na začátku staničení, jinak do okolního terénu**  
 Dopravní značení: **IP 22, P 4**  
 Chodníky: **ne**  
 Objekty: **ne**  
 Součásti a příslušenství: **ne**

Vypracoval dne: 1.11.2018

Ing. Petr Frančík

Změna provedena dne:

Popis:

Podpis:

**PASPORT MÍSTNÍCH KOMUNIKACÍ**

Podrobný místopisný popis jednotlivých MK

**Albrechtice v Jizerských horách**Název MK: **Místní komunikace IV. třídy**

číslo MK:

**17d**

p.p.č.	Druh pozemku	Způsob využití	Vlastnické právo
319/6*	trvalý travní porost	ZPF	Albrechtice v Jizerských horách
319/9*	trvalý travní porost	ZPF	Albrechtice v Jizerských horách

\* doporučeno u parcel, na kterých leží MK změnit kulturu pozemku na ostatní plocha (ostatní komunikace)

Poř.č íslo	Staničení [km]	Popis bodu	Průměrná šířka [m]	Povrch	Tech. stav	Poznámka
1	0,00000	ZÚ	2,0	Š+T+H	3-4	křižovatka s 16d
2	0,08909	KÚ				přístup k č.e.555
3						
4						
5						
6						
7						
8						
9						
10						
11						
12						
13						
14						
15						
16						
17						
18						
19						
20						

Dopravní režim: **jednopruhová obousměrná**Parkování: **ne**Odvodnění: **do okolního terénu**Dopravní značení: **ne**Chodníky: **ne**Objekty: **ne**Součásti a příslušenství: **ne**

Vypracoval dne: 1.11.2018

Ing. Petr Frančík

Změna provedena dne:

Popis:

Podpis:

**PASPORT MÍSTNÍCH KOMUNIKACÍ**

Podrobný místopisný popis jednotlivých MK

**Albrechtice v Jizerských horách**Název MK: **Místní komunikace IV. třídy (nástupiště BUS)**

číslo MK:

**18d**

p.p.č.	Druh pozemku	Způsob využití	Vlastnické právo
2452/8*	ostatní plocha	silnice	Liberecký kraj / KSSLK

\* doporučeno části pozemků, na kterých leží MK převést do vlastnictví obce a změnit kulturu pozemku na ostatní plocha (ostatní komunikace)

Poř.č. číslo	Staničení [km]	Popis bodu	Průměrná šířka [m]	Povrch	Tech. stav	Poznámka
1	0,00000	ZÚ	1,2	DZ	1	u přechodu pro chodce
2	0,01555	KÚ				u vstupu do č.p. 257
3						
4						
5						
6						
7						
8						
9						
10						
11						
12						
13						
14						
15						
16						
17						
18						
19						
20						

Dopravní režim: **chodník s vyloučením motorové dopravy**Parkování: **ne**Odvodnění: **do silnice III/29022**Dopravní značení: **ne**Chodníky: **ano**Objekty: **ne**Součásti a příslušenství: **VO přechodu pro chodce**

Vypracoval dne: 1.11.2018

Ing. Petr Francík

Změna provedena dne:

Popis:

Podpis:

**PASPORT MÍSTNÍCH KOMUNIKACÍ**

Podrobný místopisný popis jednotlivých MK

**Albrechtice v Jizerských horách**Název MK: **Místní komunikace IV. třídy (chodník podél silnice)** číslo MK:**19d**

p.p.č.	Druh pozemku	Způsob využití	Vlastnické právo
2452/8*	ostatní plocha	silnice	Liberecký kraj / KSSLK

\* doporučeno části pozemků, na kterých leží MK převést do vlastnictví obce a změnit kulturu pozemku na ostatní plocha (ostatní komunikace)

Poř.č íslo	Staničení [km]	Popis bodu	Průměrná šířka [m]	Povrch	Tech. stav	Poznámka
1	0,00000	ZÚ	proměná	DZ	2-4	u křižovatky 21d a silnice III/29022
2	0,01131	vstup do objektu				č.p. 192
3	0,02517	chodníkový přejezd				na zpevněnou plochu u č.p. 192
4	0,03096	změna povrchu		DB	5	
5	0,04537	vstup do objektu				č.p. 280
6	0,04870	schodiště		BE	2-3	havarijní stav
7	0,05808	KÚ				křižovatka 6c a silnice III/29022
8						
9						
10						
11						
12						
13						
14						
15						
16						
17						
18						
19						
20						

Dopravní režim: **chodník s vyloučením motorové dopravy**Parkování: **ne**Odvodnění: **do silnice III/29022**Dopravní značení: **ne**Chodníky: **ano**Objekty: **ne**Součásti a příslušenství: **VO, zábradlí**

Vypracoval dne: 1.11.2018

Ing. Petr Francík

Změna provedena dne:

Popis:

Podpis:

**PASPORT MÍSTNÍCH KOMUNIKACÍ**

Podrobný místopisný popis jednotlivých MK

**Albrechtice v Jizerských horách**Název MK: **Místní komunikace IV. třídy (ve výstavbě)**

číslo MK:

**20d**

p.p.č.	Druh pozemku	Způsob využití	Vlastnické právo
345/1*	ostatní plocha	neplodná půda	Albrechtice v Jizerských horách
345/2*	ostatní plocha	neplodná půda	Albrechtice v Jizerských horách

\* doporučeno u parcel, na kterých leží MK změnit kulturu pozemku na ostatní plocha (ostatní komunikace)

Poř.č íslo	Staničení [km]	Popis bodu	Průměrná šířka [m]	Povrch	Tech. stav	Poznámka
1	0,00000	ZÚ	3,0	AR	2-3	křižovatka s 6c
2	0,04978	trubní propustek				PVC
3	0,05214	KÚ				křižovatka s 21d
4						
5						
6						
7						
8						
9						
10						
11						
12						
13						
14						
15						
16						
17						
18						
19						
20						

Dopravní režim: **jednopruhová obousměrná**  
 Parkování: **ne**  
 Odvodnění: **příkop vpravo, do okolního terénu**  
 Dopravní značení: **ne**  
 Chodníky: **ne**  
 Objekty: **trubní propustek ve staničení 0,049 78 km**  
 Součásti a příslušenství: **ne**

Vypracoval dne: 1.11.2018

Ing. Petr Frančík

Změna provedena dne:

Popis:

Podpis:

**PASPORT MÍSTNÍCH KOMUNIKACÍ**

Podrobný místopisný popis jednotlivých MK

**Albrechtice v Jizerských horách**Název MK: **Místní komunikace IV. třídy (ve výstavbě)**

číslo MK:

**21d**

p.p.č.	Druh pozemku	Způsob využití	Vlastnické právo
2452/2	ostatní plocha	ostatní komunikace	Albrechtice v Jizerských horách
2581/1	ostatní plocha	ostatní komunikace	Albrechtice v Jizerských horách

Poř.č íslo	Staničení [km]	Popis bodu	Průměrná šířka [m]	Povrch	Tech. stav	Poznámka
1	0,00000	ZÚ	2,5	AB	3	křižovatka s III/29022
2	0,03355	změna povrchu		AR+Š	3-4	s 20d vlevo
3	0,03659	křižovatka				s 20d vlevo
4	0,05482	zpevněná plocha				vpravo
5	0,06685	zpevněná plocha		vlevo		
6	0,08166	trubní propust		ocelový		
7	0,09865	změna povrchu		AB	2	betonový + zábradlí
8	0,10752	trubní propust				betonový + zábradlí
9	0,11253	změna povrchu		AR+Š	3-4	
10	0,13034	sjezd	2,0	P+H+T <sup>1</sup>	4	vlevo k č.p. 29 a č.e.534
11	0,18334	sjezd				vlevo k č.p. 161
12	0,21372	KÚ				sjezd k č.p. 210 a č.e. 531
13						
14						
15						
16						
17						
18						
19						
20						

<sup>1</sup> ve stopě vozidel

Dopravní režim: **jednopruhová obousměrná (zákaz vjezdu vozidel těžších než 3,5 t)**  
 Parkování: **ne**  
 Odvodnění: **do okolního terénu**  
 Dopravní značení: **B 13**  
 Chodníky: **ne**  
 Objekty: **2 x propustek**  
 Součásti a příslušenství: **VO v druhé půlce MK**

Vypracoval dne: 1.11.2018

Ing. Petr Frančík

Změna provedena dne:

Popis:

Podpis:

**PASPORT MÍSTNÍCH KOMUNIKACÍ**

Podrobný místopisný popis jednotlivých MK

**Albrechtice v Jizerských horách**Název MK: **Místní komunikace IV. třídy (chodník)**

číslo MK:

**22d**

p.p.č.	Druh pozemku	Způsob využití	Vlastnické právo
369/1*	zahrada	ZPF	Albrechtice v Jizerských horách
2452/8*	ostatní plocha	silnice	Liberecký kraj / KSSLK
st. 98*	zastavěná plocha, nádvoří	zboženiště	Albrechtice v Jizerských horách

\* doporučeno části pozemků, na kterých leží MK převést do vlastnictví obce a změnit kulturu pozemku na ostatní plocha (ostatní komunikace)

Poř.č. číslo	Staničení [km]	Popis bodu	Průměrná šířka [m]	Povrch	Tech. stav	Poznámka
1	0,00000	ZÚ	1,6	DZ	1*	u soukromého parkoviště na p.p.č. 350
2	0,01704	lokální zúžení				u rohu objektu na šířku 0,75 m
3	0,03283	chodníkový přejezd				vpravo k č.p. 26
4	0,04337	chodníkový přejezd				vpravo k č.e. 551
5	0,06240	zábradlí				začátek
6	0,07732	schodiště				vlevo k pensionu
7	0,08518	zábradlí				konec
8	0,11644	KÚ				v místě sjezdu k č.p. 330
9						
10						
11						
12						
13						
14						
15						
16						
17						
18						
19						
20						

\* nerovnosti dlažby v místě lokálního zúžení

Dopravní režim: **chodník s vyloučením motorové dopravy**Parkování: **ne**Odvodnění: **do silnice III/29022**Dopravní značení: **ne**Chodníky: **ano**Objekty: **zárubní kamenná zeď v místě zábradlí**Součásti a příslušenství: **VO, zábradlí**

Vypracoval dne: 1.11.2018

Ing. Petr Francík

Změna provedena dne:

Popis:

Podpis:

**PASPORT MÍSTNÍCH KOMUNIKACÍ**

Podrobný místopisný popis jednotlivých MK

**Albrechtice v Jizerských horách**Název MK: **Místní komunikace IV. třídy (chodník)**

číslo MK:

**23d**

p.p.č.	Druh pozemku	Způsob využití	Vlastnické právo
401/2	ostatní plocha	ostatní komunikace	Albrechtice v Jizerských horách
2452/8*	ostatní plocha	silnice	Liberecký kraj / KSSLK
2578*	ostatní plocha	silnice	Liberecký kraj / KSSLK

\* doporučeno části pozemků, na kterých leží MK převést do vlastnictví obce a změnit kulturu pozemku na ostatní plocha (ostatní komunikace)

Poř.č. íslo	Staničení [km]	Popis bodu	Průměrná šířka [m]	Povrch	Tech. stav	Poznámka
1	0,00000	ZÚ	1,5	DZ	1	naproti sjezdu k č.p. 330
2	0,05661	chodníkový přejezd				vlevo k č.p. 274
3	0,06567	chodníkový přejezd				vlevo ke garáži
4	0,08731	zastávka bus				vlevo, přístřešek
5	0,10227	přístup k pomníku				vlevo
6	0,13834	KÚ				v křižovatce silnic III. tříd
7						
8						
9						
10						
11						
12						
13						
14						
15						
16						
17						
18						
19						
20						

Dopravní režim: **chodník s vyloučením motorové dopravy**Parkování: **ne**Odvodnění: **do silnice III/29022**Dopravní značení: **ne**Chodníky: **ano**Objekty: **ne**Součásti a příslušenství: **VO, přístřešek bus zastávky**

Vypracoval dne: 1.11.2018

Ing. Petr Francík

Změna provedena dne:

Popis:

Podpis:

**PASPORT MÍSTNÍCH KOMUNIKACÍ**

Podrobný místopisný popis jednotlivých MK

**Albrechtice v Jizerských horách**Název MK: **Místní komunikace IV. třídy (u kostela)**

číslo MK:

**24d**

p.p.č.	Druh pozemku	Způsob využití	Vlastnické právo
13/3	ostatní plocha	ostatní komunikace	Albrechtice v Jizerských horách
14/3*	trvalý travní porost	ZPF	Albrechtice v Jizerských horách
2463	ostatní plocha	ostatní komunikace	Albrechtice v Jizerských horách
2466/2	ostatní plocha	ostatní komunikace	Albrechtice v Jizerských horách

\* doporučeno u parcel, na kterých leží MK změnit kulturu pozemku na ostatní plocha (ostatní komunikace)

Poř.č íslo	Staničení [km]	Popis bodu	Průměrná šířka [m]	Povrch	Tech. stav	Poznámka
1	0,00000	ZÚ	3,0	AB	3	křižovatka s 9c (2 větve připojení)
2	0,01413	křižovatka				vlevo s 25d (spojení 2 větví)
3	0,02650	obrátiště				u kostela
4	0,03101	vstup na hřbitov				vlevo
5	0,05184	změna povrchu	2,5	Š+P+H	3-4	ke garážím vlevo
6	0,06172	2 x sjezd				vlevo u č.e. 602
7	0,07129	zpevněná plocha				
8	0,07557	změna povrchu	2,5	T	3	k č.e. 603
9	0,10659	sjezd				
10	0,12184	pokračuje pěšina	1,5	T	4	s vyloučením motorové dopravy
11	0,17473	konec pěšiny	2,5	T+H <sup>1</sup>	4	sjezd vlevo k č.e. 601
12	0,22738	sjezd				vpravo k č.p. 284
13	0,23075	změna povrchu	2,7	Š	3-4	vlevo
14	0,23976	zpevněná plocha				křižovatka s 9c
15	0,27485	KÚ				
16						
17						
18						
19						
20						

<sup>1</sup> ve stopě vozidel

Dopravní režim: **jednopruhová obousměrná (vyloučení motorové dopravy v úseku 0,122 - 0,175)**  
 Parkování: **na zpevněných plochách vedle MK (soukromé)**  
 Odvodnění: **do okolního terénu**  
 Dopravní značení: **IP 12**  
 Chodníky: **ne**  
 Objekty: **ne**  
 Součásti a příslušenství: **částečně VO**

Vypracoval dne: 1.11.2018

Ing. Petr Frančík

Změna provedena dne:

Popis:

Podpis:

**PASPORT MÍSTNÍCH KOMUNIKACÍ**

Podrobný místopisný popis jednotlivých MK

**Albrechtice v Jizerských horách**Název MK: **Místní komunikace IV. třídy (podél hřbitovu)**

číslo MK:

**25d**

p.p.č.	Druh pozemku	Způsob využití	Vlastnické právo
2466/2	ostatní plocha	ostatní komunikace	Albrechtice v Jizerských horách

Poř.č íslo	Staničení [km]	Popis bodu	Průměrná šířka [m]	Povrch	Tech. stav	Poznámka
1	0,00000	ZÚ	2,5	Š+H	4	křižovatka s III/29022
2	0,10749	KÚ				dále pokračuje lesní cesta
3						
4						
5						
6						
7						
8						
9						
10						
11						
12						
13						
14						
15						
16						
17						
18						
19						
20						

Dopravní režim: **jednopruhová obousměrná**Parkování: **ne**Odvodnění: **není řešeno**Dopravní značení: **ne**Chodníky: **ne**Objekty: **ne**Součásti a příslušenství: **částečně VO**

Vypracoval dne: 1.11.2018

Ing. Petr Francík

Změna provedena dne:

Popis:

Podpis:

**PASPORT MÍSTNÍCH KOMUNIKACÍ**

Podrobný místopisný popis jednotlivých MK

**Albrechtice v Jizerských horách**Název MK: **Místní komunikace IV. třídy (chodník podél silnice)** číslo MK:**26d**

p.p.č.	Druh pozemku	Způsob využití	Vlastnické právo
427/1*	trvalý travní porost	ZPF	Horník Jíí
2452/8*	ostatní plocha	silnice	Liberecký kraj / KSSLK

\* doporučeno části pozemků, na kterých leží MK převést do vlastnictví obce a změnit kulturu pozemku na ostatní plocha (ostatní komunikace)

Poř.č íslo	Staničení [km]	Popis bodu	Průměrná šířka [m]	Povrch	Tech. stav	Poznámka
1	0,00000	ZÚ	1,1	DZ	1	u č.p. 129
2	0,01386	chodníkový přejezd				k č.p. 129
3	0,12124	KÚ				v křižovatce silnice III/29022 a 8c
4						
5						
6						
7						
8						
9						
10						
11						
12						
13						
14						
15						
16						
17						
18						
19						
20						

Dopravní režim: **chodník s vyloučením motorové dopravy**Parkování: **ne**Odvodnění: **do silnice III/29022**Dopravní značení: **ne**Chodníky: **ano**Objekty: **ne**Součásti a příslušenství: **VO**

Vypracoval dne: 1.11.2018

Ing. Petr Frančík

Změna provedena dne:

Popis:

Podpis:

**PASPORT MÍSTNÍCH KOMUNIKACÍ**

Podrobný místopisný popis jednotlivých MK

**Albrechtice v Jizerských horách**Název MK: **Místní komunikace IV. třídy (vlek Světlý vrch)**

číslo MK:

**27d**

p.p.č.	Druh pozemku	Způsob využití	Vlastnické právo
2467/1	ostatní plocha	ostatní komunikace	Albrechtice v Jizerských horách

Poř.č íslo	Staničení [km]	Popis bodu	Průměrná šířka [m]	Povrch	Tech. stav	Poznámka
1	0,00000	ZÚ + UV	3,0	AB	3	křižovatka s 7c, vlevo
2	0,02122	sjezd				vpravo k č.e. 677
3	0,04324	zpevněná plocha				vlevo
4	0,05559	KÚ				zpevněná plocha u vleku Světlý vrch
5						
6						
7						
8						
9						
10						
11						
12						
13						
14						
15						
16						
17						
18						
19						
20						

Dopravní režim: **jednopruhová obousměrná**  
 Parkování: **na zpevněných plochách na konci staničení (soukromé)**  
 Odvodnění: **UV na začátku staničení, šterbinový žlab u vjezdu na plochu**  
 Dopravní značení: **ne**  
 Chodníky: **ne**  
 Objekty: **ne**  
 Součásti a příslušenství: **ne**

Vypracoval dne: 1.11.2018

Ing. Petr Francík

Změna provedena dne:

Popis:

Podpis:

**PASPORT MÍSTNÍCH KOMUNIKACÍ**

Podrobný místopisný popis jednotlivých MK

**Albrechtice v Jizerských horách**Název MK: **Místní komunikace IV. třídy (chodník podél silnice)** číslo MK:**28d**

p.p.č.	Druh pozemku	Způsob využití	Vlastnické právo
2452/8*	ostatní plocha	silnice	Liberecký kraj / KSSLK

\* doporučeno části pozemků, na kterých leží MK převést do vlastnictví obce a změnit kulturu pozemku na ostatní plocha (ostatní komunikace)

Poř.č. číslo	Staničení [km]	Popis bodu	Průměrná šířka [m]	Povrch	Tech. stav	Poznámka
1	0,00000	ZÚ	1,4	DZ	1	u č.p. 129
2	0,00485	přístup k lavičkám				vlevo
3	0,06236	chodníkový přejezd				vlevo k č.p. 54 a č.e. 675
4	0,10542	chodníkový přejezd				na zpevněnou plochu vlevo k č.p. 182
5	0,12758	chodníkový přejezd				na zpevněnou plochu vlevo k č.p. 82
6	0,15452	snižovaný obrubník				vstup k č.p. 170
7	0,17192	chodníkový přejezd	1,1			k č.p. 170
8	0,18952	KÚ				v křižovatce k 7c, 11c a III/29022
9						
10						
11						
12						
13						
14						
15						
16						
17						
18						
19						
20						

Dopravní režim: **chodník s vyloučením motorové dopravy**Parkování: **ne**Odvodnění: **do silnice III/29022**Dopravní značení: **ne**Chodníky: **ano**Objekty: **ne**Součásti a příslušenství: **VO**

Vypracoval dne: 1.11.2018

Ing. Petr Francík

Změna provedena dne:

Popis:

Podpis:

**PASPORT MÍSTNÍCH KOMUNIKACÍ**

Podrobný místopisný popis jednotlivých MK

Albrechtice v Jizerských horách

Název MK: **Místní komunikace IV. třídy (chodník podél silnice)** číslo MK:**29d**

p.p.č.	Druh pozemku	Způsob využití	Vlastnické právo
2452/8*	ostatní plocha	silnice	Liberecký kraj / KSSLK

\* doporučeno části pozemků, na kterých leží MK převést do vlastnictví obce a změnit kulturu pozemku na ostatní plocha (ostatní komunikace)

Poř.č. číslo	Staničení [km]	Popis bodu	Průměrná šířka [m]	Povrch	Tech. stav	Poznámka
1	0,00000	ZÚ	1,5	DZ	1	v připojení UK13
2	0,02730	chodníkový přejezd				vpravo k č.p. 103
3	0,04167	lokální zúžení				v místě objektu na šířku 1,10 m
4	0,05785	chodníkový přejezd				vpravo k č.p. 103
5	0,07070	chodníkový přejezd				vpravo k č.p. 183
6	0,10551	KÚ				v křižovatce s 31d a III/29022
7						
8						
9						
10						
11						
12						
13						
14						
15						
16						
17						
18						
19						
20						

Dopravní režim: **chodník s vyloučením motorové dopravy**  
 Parkování: **ne**  
 Odvodnění: **do silnice III/29022 a dále UV podél obruby**  
 Dopravní značení: **ne**  
 Chodníky: **ano**  
 Objekty: **ne**  
 Součásti a příslušenství: **VO**

Vypracoval dne: 1.11.2018

Ing. Petr Francík

Změna provedena dne:

Popis:

Podpis:

**PASPORT MÍSTNÍCH KOMUNIKACÍ**

Podrobný místopisný popis jednotlivých MK

**Albrechtice v Jizerských horách**Název MK: **Místní komunikace IV. třídy**

číslo MK:

**30d**

p.p.č.	Druh pozemku	Způsob využití	Vlastnické právo
506/4	ostatní plocha	ostatní komunikace	Albrechtice v Jizerských horách

Poř.č íslo	Staničení [km]	Popis bodu	Průměrná šířka [m]	Povrch	Tech. stav	Poznámka
1	0,00000	ZÚ	2,3	R	4-5	křižovatka s 10c
2	0,03724	KÚ				sjezd k č.p. 247
3						
4						
5						
6						
7						
8						
9						
10						
11						
12						
13						
14						
15						
16						
17						
18						
19						
20						

Dopravní režim: **jednopruhová obousměrná**Parkování: **ne**Odvodnění: **není řešeno**Dopravní značení: **ne**Chodníky: **ne**Objekty: **ne**Součásti a příslušenství: **ne**

Vypracoval dne: 1.11.2018

Ing. Petr Francík

Změna provedena dne:

Popis:

Podpis:

**PASPORT MÍSTNÍCH KOMUNIKACÍ**

Podrobný místopisný popis jednotlivých MK

Albrechtice v Jizerských horách

Název MK: **Místní komunikace IV. třídy**

číslo MK:

**31d**

p.p.č.	Druh pozemku	Způsob využití	Vlastnické právo
558/3	ostatní plocha	ostatní komunikace	Albrechtice v Jizerských horách
2473/2	ostatní plocha	ostatní komunikace	Albrechtice v Jizerských horách

Poř.č íslo	Staničení [km]	Popis bodu	Průměrná šířka [m]	Povrch	Tech. stav	Poznámka
1	0,00000	ZÚ	3,0	AR	3-4	křižovatka s III/29022
2	0,00204	propust				betonový
3	0,01058	změna povrchu		BE	3-4	sjezd I č.p. 217,102 a č.e.611 a 616
4	0,09106	KÚ				
5						
6						
7						
8						
9						
10						
11						
12						
13						
14						
15						
16						
17						
18						
19						
20						

Dopravní režim: **jednopruhová obousměrná**  
 Parkování: **na konci staničení zpevněné plochy (soukromé)**  
 Odvodnění: **podél obruby, dále není řešeno**  
 Dopravní značení: **ne**  
 Chodníky: **ne**  
 Objekty: **propustek**  
 Součásti a příslušenství: **ne**

Vypracoval dne: 1.11.2018

Ing. Petr Frančík

Změna provedena dne:

Popis:

Podpis:

**PASPORT MÍSTNÍCH KOMUNIKACÍ**

Podrobný místopisný popis jednotlivých MK

Albrechtice v Jizerských horách

Název MK: **Místní komunikace IV. třídy (chodník podél silnice)** číslo MK:**32d**

p.p.č.	Druh pozemku	Způsob využití	Vlastnické právo
2452/8*	ostatní plocha	silnice	Liberecký kraj / KSSLK

\* doporučeno části pozemků, na kterých leží MK převést do vlastnictví obce a změnit kulturu pozemku na ostatní plocha (ostatní komunikace)

Poř.č. číslo	Staničení [km]	Popis bodu	Průměrná šířka [m]	Povrch	Tech. stav	Poznámka
1	0,00000	ZÚ	1,5	DZ	1	v křižovatce s 31d a III/29022
2	0,02764	chodníkový přejezd				vpravo
3	0,05352	chodníkový přejezd				vpravo
4	0,09640	chodníkový přejezd				vpravo
5	0,10863	chodníkový přejezd				vpravo
6	0,12628	KÚ				u č.e. 624
7						
8						
9						
10						
11						
12						
13						
14						
15						
16						
17						
18						
19						
20						

Dopravní režim: **chodník s vyloučením motorové dopravy**  
 Parkování: **ne**  
 Odvodnění: **do silnice III/29022 a dále UV podél obruby**  
 Dopravní značení: **ne**  
 Chodníky: **ano**  
 Objekty: **ne**  
 Součásti a příslušenství: **VO**

Vypracoval dne: 1.11.2018

Ing. Petr Frančík

Změna provedena dne:

Popis:

Podpis:

**PASPORT MÍSTNÍCH KOMUNIKACÍ**

Podrobný místopisný popis jednotlivých MK

**Albrechtice v Jizerských horách**Název MK: **Místní komunikace IV. třídy (chodník podél silnice)**

číslo MK:

**33d**

p.p.č.	Druh pozemku	Způsob využití	Vlastnické právo
573/4*	trvalý travní porost	ZPF	Zeman Jaroslav
2452/8*	ostatní plocha	silnice	Liberecký kraj / KSSLK

\* doporučeno části pozemků, na kterých leží MK převést do vlastnictví obce a změnit kulturu pozemku na ostatní plocha (ostatní komunikace)

Poř.č. číslo	Staničení [km]	Popis bodu	Průměrná šířka [m]	Povrch	Tech. stav	Poznámka
1	0,00000	ZÚ	1,3	DZ	1	v křižovatce s 10c a III/29022
2	0,00618	bus zastávka				s přístřeškem
3	0,05702	zpevněná plocha				před stodolou č.p. 367
4	0,06338	přístup				ke stodole č.p. 367
5	0,07318	příjezd				ke stodole č.p. 367
6	0,08616	chodníkový přejezd				na p.p.č. 591/2
7	0,12979	chodníkový přejezd				na p.p.č. 2478/5
8	0,15449	chodníkový přejezd				na p.p.č. 601/4
9	0,15734	KÚ				v křižovatce s 38d a III/29022
10						
11						
12						
13						
14						
15						
16						
17						
18						
19						
20						

Dopravní režim: **chodník s vyloučením motorové dopravy**Parkování: **ne**Odvodnění: **do silnice III/29022**Dopravní značení: **ne**Chodníky: **ano**Objekty: **ne**Součásti a příslušenství: **VO**

Vypracoval dne: 1.11.2018

Ing. Petr Frančík

Změna provedena dne:

Popis:

Podpis:

**PASPORT MÍSTNÍCH KOMUNIKACÍ**

Podrobný místopisný popis jednotlivých MK

**Albrechtice v Jizerských horách**Název MK: **Místní komunikace IV. třídy**

číslo MK:

**34d**

p.p.č.	Druh pozemku	Způsob využití	Vlastnické právo
591/5*	trvalý travní porost	ZPF	ČR / Státní pozemkový úřad
2452/5	ostatní plocha	ostatní komunikace	Albrechtice v Jizerských horách
2474	ostatní plocha	ostatní komunikace	Albrechtice v Jizerských horách
2475	ostatní plocha	ostatní komunikace	Albrechtice v Jizerských horách
2476	ostatní plocha	ostatní komunikace	Albrechtice v Jizerských horách

\* doporučeno části pozemků, na kterých leží MK převést do vlastnictví obce a změnit kulturu pozemku na ostatní plocha (ostatní komunikace)

Poř.č íslo	Staničení [km]	Popis bodu	Průměrná šířka [m]	Povrch	Tech. stav	Poznámka
1	0,00000	ZÚ	3,5	Š+PM	3-4	křižovatka s III/29022
2	0,01714	křižovatka				průsečná s 35d a 36d
3	0,02527	zpevněná plocha				vlevo u č.e. 625
4	0,06015	sjezd				ke garáží vpravo
5	0,06454	sjezd				oboustranný k č.e. 836 a č.p. 69
6	0,06543	změna povrchu	3,0	PM	3-4	
7	0,08602	křižovatka				vpravo s 37d
8	0,10353	KÚ				pokračuje dál lesní cesta
9						
10						
11						
12						
13						
14						
15						
16						
17						
18						
19						
20						

Dopravní režim: **jednopruhová obousměrná**  
 Parkování: **na zpevněné ploše podél MK (soukromé)**  
 Odvodnění: **není řešeno**  
 Dopravní značení: **IP 10b, B 11 a E 13**  
 Chodníky: **ne**  
 Objekty: **ne**  
 Součásti a příslušenství: **částečně VO**

Vypracoval dne: 1.11.2018

Ing. Petr Frančík

Změna provedena dne:

Popis:

Podpis:

**PASPORT MÍSTNÍCH KOMUNIKACÍ**

Podrobný místopisný popis jednotlivých MK

**Albrechtice v Jizerských horách**Název MK: **Místní komunikace IV. třídy**

číslo MK:

**35d**

p.p.č.	Druh pozemku	Způsob využití	Vlastnické právo
2452/5	ostatní plocha	ostatní komunikace	Albrechtice v Jizerských horách

Poř.č íslo	Staničení [km]	Popis bodu	Průměrná šířka [m]	Povrch	Tech. stav	Poznámka
1	0,00000	ZÚ	3,7	Š+AR+H	4-5	křižovatka s III/29022
2	0,01085	sjezd				oboustranný k č.e. 624
3	0,05001	KÚ				křižovatka s 34d
4						
5						
6						
7						
8						
9						
10						
11						
12						
13						
14						
15						
16						
17						
18						
19						
20						

Dopravní režim: **jednopruhová obousměrná**Parkování: **ne**Odvodnění: **není řešeno**Dopravní značení: **P 4, E 2b**Chodníky: **ne**Objekty: **ne**Součásti a příslušenství: **ne**

Vypracoval dne: 1.11.2018

Ing. Petr Francík

Změna provedena dne:

Popis:

Podpis:

**PASPORT MÍSTNÍCH KOMUNIKACÍ**

Podrobný místopisný popis jednotlivých MK

**Albrechtice v Jizerských horách**Název MK: **Místní komunikace IV. třídy**

číslo MK:

**36d**

p.p.č.	Druh pozemku	Způsob využití	Vlastnické právo
2452/5	ostatní plocha	ostatní komunikace	Albrechtice v Jizerských horách

Poř.č íslo	Staničení [km]	Popis bodu	Průměrná šířka [m]	Povrch	Tech. stav	Poznámka
1	0,00000	ZÚ	2,5	Š+H+AB	4-5	křižovatka s 34d
2	0,03750	sjezd				vpravo k č.e. 625
3	0,06084	sjezd				vpravo k č.e. 646
4	0,12550	sjezd				vpravo na zpevněnou plochu u č.e.629
5	0,15313	sjezd		AB	1-2	ke garáži
6	0,16909	odvodňovací žlab				ocelový
7	0,17237	KÚ				křižovatka s III/29022
8						
9						
10						
11						
12						
13						
14						
15						
16						
17						
18						
19						
20						

Dopravní režim: **jednopruhová obousměrná**  
 Parkování: **ne**  
 Odvodnění: **odvodňovací žlab na konci staničení**  
 Dopravní značení: **P 4**  
 Chodníky: **ne**  
 Objekty: **ne**  
 Součásti a příslušenství: **VO**

Vypracoval dne: 1.11.2018

Ing. Petr Francík

Změna provedena dne:

Popis:

Podpis:

**PASPORT MÍSTNÍCH KOMUNIKACÍ**

Podrobný místopisný popis jednotlivých MK

**Albrechtice v Jizerských horách**Název MK: **Místní komunikace IV. třídy**

číslo MK:

**37d**

p.p.č.	Druh pozemku	Způsob využití	Vlastnické právo
2474	ostatní plocha	ostatní komunikace	Albrechtice v Jizerských horách

Poř.č íslo	Staničení [km]	Popis bodu	Průměrná šířka [m]	Povrch	Tech. stav	Poznámka
1	0,00000	ZÚ	2,8	P	3	křižovatka s 34d
2	0,00117	sjezd				vlevo na p.p.č. 565/2
3	0,02147	sjezd				vpravo k č.p. 837
4	0,08502	sjezd				vpravo na p.p.č. 564
5	0,09467	sjezd				vpravo na p.p.č. 562
6	0,13197	KÚ				pokračuje cesta Lesů ČR
7						
8						
9						
10						
11						
12						
13						
14						
15						
16						
17						
18						
19						
20						

Dopravní režim: **jednopruhová obousměrná**Parkování: **ne**Odvodnění: **do okolního terénu**Dopravní značení: **ne**Chodníky: **ne**Objekty: **ne**Součásti a příslušenství: **ne**

Vypracoval dne: 1.11.2018

Ing. Petr Francík

Změna provedena dne:

Popis:

Podpis:

**PASPORT MÍSTNÍCH KOMUNIKACÍ**

Podrobný místopisný popis jednotlivých MK

**Albrechtice v Jizerských horách**Název MK: **Místní komunikace IV. třídy**

číslo MK:

**38d**

p.p.č.	Druh pozemku	Způsob využití	Vlastnické právo
675/7*	trvalý travní porost	ZPF	Albrechtice v Jizerských horách
690/4*	trvalý travní porost	ZPF	Albrechtice v Jizerských horách
2481/1	ostatní plocha	ostatní komunikace	Albrechtice v Jizerských horách

\* doporučeno u parcel, na kterých leží MK změnit kulturu pozemku na ostatní plocha (ostatní komunikace)

Poř.č íslo	Staničení [km]	Popis bodu	Průměrná šířka [m]	Povrch	Tech. stav	Poznámka
1	0,00000	ZÚ	3,5	AB1	1	křižovatka s III/29022
2	0,04865	sjezd	2,2			vlevo na p.p.č. 601/2
3	0,08424	zpevněná plocha				vpravo k č.p. 314
4	0,13634	sjezd				vlevo k č.p. 312
5	0,16049	KÚ				zpevněná plocha u č.p. 296
6					dále pokračuje UK15	
7						
8						
9						
10						
11						
12						
13						
14						
15						
16						
17						
18						
19						
20						

Dopravní režim: **jednopruhová obousměrná**  
 Parkování: **vedle MK nově vybudované parkoviště**  
 Odvodnění: **do okolního terénu**  
 Dopravní značení: **P 4, IP 10a**  
 Chodníky: **ne**  
 Objekty: **ne**  
 Součásti a příslušenství: **VO, betonové svodidlo pro oddělení MK od parkoviště**

Vypracoval dne: 1.11.2018

Ing. Petr Francík

Změna provedena dne:

Popis:

Podpis:

**PASPORT MÍSTNÍCH KOMUNIKACÍ**

Podrobný místopisný popis jednotlivých MK

**Albrechtice v Jizerských horách**Název MK: **Místní komunikace IV. třídy**

číslo MK:

**39d**

p.p.č.	Druh pozemku	Způsob využití	Vlastnické právo
111/8	ostatní plocha	ostatní komunikace	Albrechtice v Jizerských horách
113/4	ostatní plocha	ostatní komunikace	Albrechtice v Jizerských horách
141/2	ostatní plocha	ostatní komunikace	Albrechtice v Jizerských horách
2076/14	ostatní plocha	ostatní komunikace	Albrechtice v Jizerských horách
2454/1	ostatní plocha	ostatní komunikace	Albrechtice v Jizerských horách
2455/5	ostatní plocha	ostatní komunikace	Albrechtice v Jizerských horách

Poř.č. číslo	Staničení [km]	Popis bodu	Průměrná šířka [m]	Povrch	Tech. stav	Poznámka
1	0,00000	ZÚ	3,0	PM	2-3	křižovatka s III/29045
2	0,33951	sjezd				vpravo k č.e. 813
3	0,40992	sjezd				vpravo k č.p. 122
4	0,45063	KÚ				zábrana, sjezd na p.p.č. 2455/4
5						
6						
7						
8						
9						
10						
11						
12						
13						
14						
15						
16						
17						
18						

Dopravní režim: **jednopruhová obousměrná**Parkování: **ne**Odvodnění: **do okolního terénu**Dopravní značení: **IP 10a**Chodníky: **ne**Objekty: **ne**Součásti a příslušenství: **ne**

Vypracoval dne: 1.11.2018

Ing. Petr Frančík

Změna provedena dne:

Popis:

Podpis:

**PASPORT MÍSTNÍCH KOMUNIKACÍ**

Podrobný místopisný popis jednotlivých MK

**Albrechtice v Jizerských horách**Název MK: **Místní komunikace IV. třídy**

číslo MK:

**40d**

p.p.č.	Druh pozemku	Způsob využití	Vlastnické právo
204/11	ostatní plocha	ostatní komunikace	Albrechtice v Jizerských horách

Poř.č íslo	Staničení [km]	Popis bodu	Průměrná šířka [m]	Povrch	Tech. stav	Poznámka
1	0,00000	ZÚ	2,5	AR	3	křižovatka s 39d
2	0,01314	změna povrchu	2,2	Š+H+T	4	
3	0,20881	lesní pěšina				vpravo
4	0,22136	KÚ				brána k č.e. 810
5						
6						
7						
8						
9						
10						
11						
12						
13						
14						
15						
16						
17						
18						
19						
20						

Dopravní režim: **jednopruhová obousměrná**Parkování: **ne**Odvodnění: **do okolního terénu**Dopravní značení: **ne**Chodníky: **ne**Objekty: **ne**Součásti a příslušenství: **ne**

Vypracoval dne: 1.11.2018

Ing. Petr Francík

Změna provedena dne:

Popis:

Podpis:

**PASPORT MÍSTNÍCH KOMUNIKACÍ**

Podrobný místopisný popis jednotlivých MK

**Albrechtice v Jizerských horách**Název MK: **Místní komunikace IV. třídy**

číslo MK:

**41d**

p.p.č.	Druh pozemku	Způsob využití	Vlastnické právo
2541/1	ostatní plocha	ostatní komunikace	Albrechtice v Jizerských horách

Poř.č íslo	Staničení [km]	Popis bodu	Průměrná šířka [m]	Povrch	Tech. stav	Poznámka
1	0,00000	ZÚ	2,5	AB	1	křižovatka s 39d
2	0,01000	změna povrchu	2,0	PM+Š	3-4	vpravo ke 3 garážím
3	0,02238	sjezd				
4	0,05992	KÚ				
5						
6						
7						
8						
9						
10						
11						
12						
13						
14						
15						
16						
17						
18						
19						
20						

Dopravní režim: **jednopruhová obousměrná**Parkování: **ne**Odvodnění: **do okolního terénu**Dopravní značení: **ne**Chodníky: **ne**Objekty: **ne**Součásti a příslušenství: **ne**

Vypracoval dne: 1.11.2018

Ing. Petr Francík

Změna provedena dne:

Popis:

Podpis:

**PASPORT MÍSTNÍCH KOMUNIKACÍ**

Podrobný místopisný popis jednotlivých MK

**Albrechtice v Jizerských horách**Název MK: **Místní komunikace IV. třídy**

číslo MK:

**42d**

p.p.č.	Druh pozemku	Způsob využití	Vlastnické právo
1953/1*	trvalý travní porost	ZPF	Albrechtice v Jizerských horách
1953/8*	trvalý travní porost	ZPF	Albrechtice v Jizerských horách
1954*	trvalý travní porost	ZPF	Albrechtice v Jizerských horách

\* doporučeno u parcel, na kterých leží MK změnit kulturu pozemku na ostatní plocha (ostatní komunikace)

Poř.č. číslo	Staničení [km]	Popis bodu	Průměrná šířka [m]	Povrch	Tech. stav	Poznámka
1	0,00000	ZÚ	3,0	P	3	křižovatka s III/29045
2	0,01402	odvodňovací žlab				ocelový
3	0,02369	odvodňovací žlab				ocelový
4	0,03353	odvodňovací žlab				ocelový
5	0,04670	odvodňovací žlab				ocelový
6	0,05602	KÚ				2 x sjezd a ÚK19
7						
8						
9						
10						
11						
12						
13						
14						
15						
16						
17						
18						
19						
20						

Dopravní režim: **jednopruhová obousměrná**  
 Parkování: **ne**  
 Odvodnění: **odvodňovací žlaby do okolního terénu**  
 Dopravní značení: **ne**  
 Chodníky: **ne**  
 Objekty: **ne**  
 Součásti a příslušenství: **ne**

Vypracoval dne: 1.11.2018

Ing. Petr Francík

Změna provedena dne:

Popis:

Podpis:

**PASPORT MÍSTNÍCH KOMUNIKACÍ**

Podrobný místopisný popis jednotlivých MK

**Albrechtice v Jizerských horách**Název MK: **Místní komunikace IV. třídy (ve výstavbě)**

číslo MK:

**43d**

p.p.č.	Druh pozemku	Způsob využití	Vlastnické právo
2539/1	ostatní plocha	ostatní komunikace	Albrechtice v Jizerských horách

Poř.č íslo	Staničení [km]	Popis bodu	Průměrná šířka [m]	Povrch	Tech. stav	Poznámka
1	0,00000	ZÚ	1,5	H+T <sup>1</sup>	3-4	napojení na III/29045
2	0,20800	propust				potok
3	0,24108	napojení				UK21 zleva
4	0,66817	KÚ				napojení na UK27
5						
6						
7						
8						
9						
10						
11						
12						
13						
14						
15						
16						
17						
18						
19						
20						

<sup>1</sup> v určitých úsecích velké balvany

Dopravní režim: **s vyloučením motorové dopravy (pěšina)**  
 Parkování: **ne**  
 Odvodnění: **do okolního terénu**  
 Dopravní značení: **ne**  
 Chodníky: **ne**  
 Objekty: **propustek ve staničení 0,208 km**  
 Součásti a příslušenství: **ne**

Vypracoval dne: 1.11.2018

Ing. Petr Francík

Změna provedena dne:

Popis:

Podpis:

**PASPORT MÍSTNÍCH KOMUNIKACÍ**

Podrobný místopisný popis jednotlivých MK

**Albrechtice v Jizerských horách**Název MK: **Místní komunikace IV. třídy**

číslo MK:

**44d**

p.p.č.	Druh pozemku	Způsob využití	Vlastnické právo
1918/3*	trvalý travní porost	ZPF	Albrechtice v Jizerských horách
2451/14	ostatní plocha	ostatní komunikace	Albrechtice v Jizerských horách
2539/3	ostatní plocha	ostatní komunikace	Albrechtice v Jizerských horách

\* doporučeno u parcel, na kterých leží MK změnit kulturu pozemku na ostatní plocha (ostatní komunikace)

Poř.č íslo	Staničení [km]	Popis bodu	Průměrná šířka [m]	Povrch	Tech. stav	Poznámka
1	0,00000	ZÚ	2,5	PM	4	křižovatka s III/29045
2	0,05669	křižovatka				s 45d vlevo
3	0,07829	KÚ				s 4 c
4						
5						
6						
7						
8						
9						
10						
11						
12						
13						
14						
15						
16						
17						
18						
19						
20						

Dopravní režim: **jednopruhová obousměrná**Parkování: **ne**Odvodnění: **do okolního terénu**Dopravní značení: **ne**Chodníky: **ne**Objekty: **ne**Součásti a příslušenství: **částečně VO**

Vypracoval dne: 1.11.2018

Ing. Petr Francík

Změna provedena dne:

Popis:

Podpis:

**PASPORT MÍSTNÍCH KOMUNIKACÍ**

Podrobný místopisný popis jednotlivých MK

Albrechtice v Jizerských horách

Název MK: **Místní komunikace IV. třídy**

číslo MK:

**45d**

p.p.č.	Druh pozemku	Způsob využití	Vlastnické právo
2451/14	ostatní plocha	ostatní komunikace	Albrechtice v Jizerských horách

Poř.č íslo	Staničení [km]	Popis bodu	Průměrná šířka [m]	Povrch	Tech. stav	Poznámka
1	0,00000	ZÚ	2,7	Š	3	křižovatka s 39d
2	0,05504	sjezd				3 garáže vpravo (ve výstavbě)
3	0,06678	změna povrchu		Š+H	3	vpravo
4	0,10092	zpevněná plocha				
5	0,11102	změna povrchu	2,5	BE <sup>1</sup>	4-5	sjezd k č.e. 767
6	0,15497	KÚ				
7						
8						
9						
10						
11						
12						
13						
14						
15						
16						
17						
18						
19						
20						

<sup>1</sup> ve stopě vozidel

Dopravní režim: **jednopruhová obousměrná**  
 Parkování: **ne**  
 Odvodnění: **do okolního terénu, od staničení 0,111 km po pravé straně příkop**  
 Dopravní značení: **ne**  
 Chodníky: **ne**  
 Objekty: **ne**  
 Součásti a příslušenství: **ne**

Vypracoval dne: 1.11.2018

Ing. Petr Francík

Změna provedena dne:

Popis:

Podpis:

**PASPORT MÍSTNÍCH KOMUNIKACÍ**

Podrobný místopisný popis jednotlivých MK

**Albrechtice v Jizerských horách**Název MK: **Místní komunikace IV. třídy**

číslo MK:

**46d**

p.p.č.	Druh pozemku	Způsob využití	Vlastnické právo
1865/2*	trvalý travní porost	ZPF	Albrechtice v Jizerských horách
1866/2*	trvalý travní porost	ZPF	Albrechtice v Jizerských horách

\* doporučeno u parcel, na kterých leží MK změnit kulturu pozemku na ostatní plocha (ostatní komunikace)

Poř.č íslo	Staničení [km]	Popis bodu	Průměrná šířka [m]	Povrch	Tech. stav	Poznámka
1	0,00000	ZÚ	2,5	H+DZ <sup>1</sup>	4	křižovatka s 5c
2	0,05852	KÚ				sjezd k č.e. 733
3						
4						
5						
6						
7						
8						
9						
10						
11						
12						
13						
14						
15						
16						
17						
18						
19						
20						

<sup>1</sup> ve stopě vozidel

Dopravní režim: **jednopruhová obousměrná**  
 Parkování: **ne**  
 Odvodnění: **4 x odvodňovací žlab ocelový, dále do okolního terénu**  
 Dopravní značení: **ne**  
 Chodníky: **ne**  
 Objekty: **ne**  
 Součásti a příslušenství: **ne**

Vypracoval dne: 1.11.2018

Ing. Petr Frančík

Změna provedena dne:

Popis:

Podpis:

**PASPORT MÍSTNÍCH KOMUNIKACÍ**

Podrobný místopisný popis jednotlivých MK

**Albrechtice v Jizerských horách**Název MK: **Místní komunikace IV. třídy**

číslo MK:

**47d**

p.p.č.	Druh pozemku	Způsob využití	Vlastnické právo
1870/4*	ostatní plocha	neplodná půda	Albrechtice v Jizerských horách
1880/1*	lesní pozemek	PUPFL	ČR / Lesy ČR
1880/5*	ostatní plocha	neplodná půda	ČR / Lesy ČR
1881*	ostatní plocha	neplodná půda	Albrechtice v Jizerských horách
2535/1	ostatní plocha	ostatní komunikace	Albrechtice v Jizerských horách
2535/5	ostatní plocha	ostatní komunikace	Albrechtice v Jizerských horách

\* doporučeno části pozemků, na kterých leží MK převést do vlastnictví obce a změnit kulturu pozemku na ostatní plocha (ostatní komunikace)

Poř.č. číslo	Staničení [km]	Popis bodu	Průměrná šířka [m]	Povrch	Tech. stav	Poznámka
1	0,00000	ZÚ	3,0	AB	2	křižovatka s 5c
2	0,03819	odvodňovací žlab		P	2-3	ocelový šikmý
3	0,08413	změna povrchu		AR	3	vpravo k č.p. 313
4	0,15671	sjezd				
5	0,17243	rozdělení		Š+H+P	4-5	na 2 větve
6	0,20153	KÚ				sjezdy k č.e. 738 a 737
7						
8						
9						
10						
11						
12						
13						
14						
15						
16						
17						
18						
19						
20						

Dopravní režim: **jednopruhová obousměrná**  
 Parkování: **ne**  
 Odvodnění: **odvodňovací žlab ocelový, dále do okolního terénu**  
 Dopravní značení: **ne**  
 Chodníky: **ne**  
 Objekty: **ne**  
 Součásti a příslušenství: **ne**

Vypracoval dne: 1.11.2018

Ing. Petr Frančík

Změna provedena dne:

Popis:

Podpis:

**PASPORT MÍSTNÍCH KOMUNIKACÍ**

Podrobný místopisný popis jednotlivých MK

**Albrechtice v Jizerských horách**Název MK: **Místní komunikace IV. třídy**

číslo MK:

**48d**

p.p.č.	Druh pozemku	Způsob využití	Vlastnické právo
443/5*	trvalý travní porost	ZPF	Albrechtice v Jizerských horách
2467/2	ostatní plocha	ostatní komunikace	Albrechtice v Jizerských horách
2584	ostatní plocha	ostatní komunikace	Albrechtice v Jizerských horách

\* doporučeno u parcel, na kterých leží MK změnit kulturu pozemku na ostatní plocha (ostatní komunikace)

Poř.č íslo	Staničení [km]	Popis bodu	Průměrná šířka [m]	Povrch	Tech. stav	Poznámka
1	0,00000	ZÚ	3,7	AB	2	křižovatka s III/29045
2	0,01214	sjezd				vlevo k č.p. 37
3	0,03716	sjezd				vpravo k č.e. 687
4	0,04827	zpevněná plocha				vlevo u č.p. 48 a 365
5	0,05170	UV	3,0	AR	2-3	vlevo
6	0,54380	propust				pod MK
7	0,20497	připojení				vpravo UK11
8	0,26792	sjezd				vlevo k č.e. 692
9	0,36989	sjezd				vpravo k č.e. 693
10	0,37507	změna povrchu	2,5	Š+H+P	3-4	
11	0,39806	propust				pod MK
12	0,43789	KÚ				sjezd k č.e. 743 a 742
13						
14						
15						
16						
17						
18						
19						
20						

Dopravní režim: **jednopruhová obousměrná**  
 Parkování: **na zpevněných plochách podél MK (soukromé)**  
 Odvodnění: **UV a do okolního terénu**  
 Dopravní značení: **ne**  
 Chodníky: **ne**  
 Objekty: **2 x propustek pod MK**  
 Součásti a příslušenství: **ne**

Vypracoval dne: 1.11.2018

Ing. Petr Francík

Změna provedena dne:

Popis:

Podpis:

**PASPORT MÍSTNÍCH KOMUNIKACÍ**

Podrobný místopisný popis jednotlivých MK

Albrechtice v Jizerských horách

Název MK: **Místní komunikace IV. třídy (lesní pěšina)**

číslo MK:

**49d**

p.p.č.	Druh pozemku	Způsob využití	Vlastnické právo
2479/1	ostatní plocha	ostatní komunikace	Albrechtice v Jizerských horách

Poř.č íslo	Staničení [km]	Popis bodu	Průměrná šířka [m]	Povrch	Tech. stav	Poznámka
1	0,00000	ZÚ	3,0	P+H	3	napojení na 4c, zabrana na vjezdu
2	0,74864	KÚ				napojení na 12c
3						
4						
5						
6						
7						
8						
9						
10						
11						
12						
13						
14						
15						
16						
17						
18						
19						
20						

Dopravní režim: **s vyloučením motorové dopravy (pěšina)**  
Parkování: **ne**  
Odvodnění: **několik žlabů napříč komunikací, dále do okolního terénu**  
Dopravní značení: **B 11, A 22**  
Chodníky: **ne**  
Objekty: **propustek ve staničení 0,208 km**  
Součásti a příslušenství: **závora**

Vypracoval dne: 1.11.2018

Ing. Petr Francík

Změna provedena dne:

Popis:

Podpis:

# Klad listů

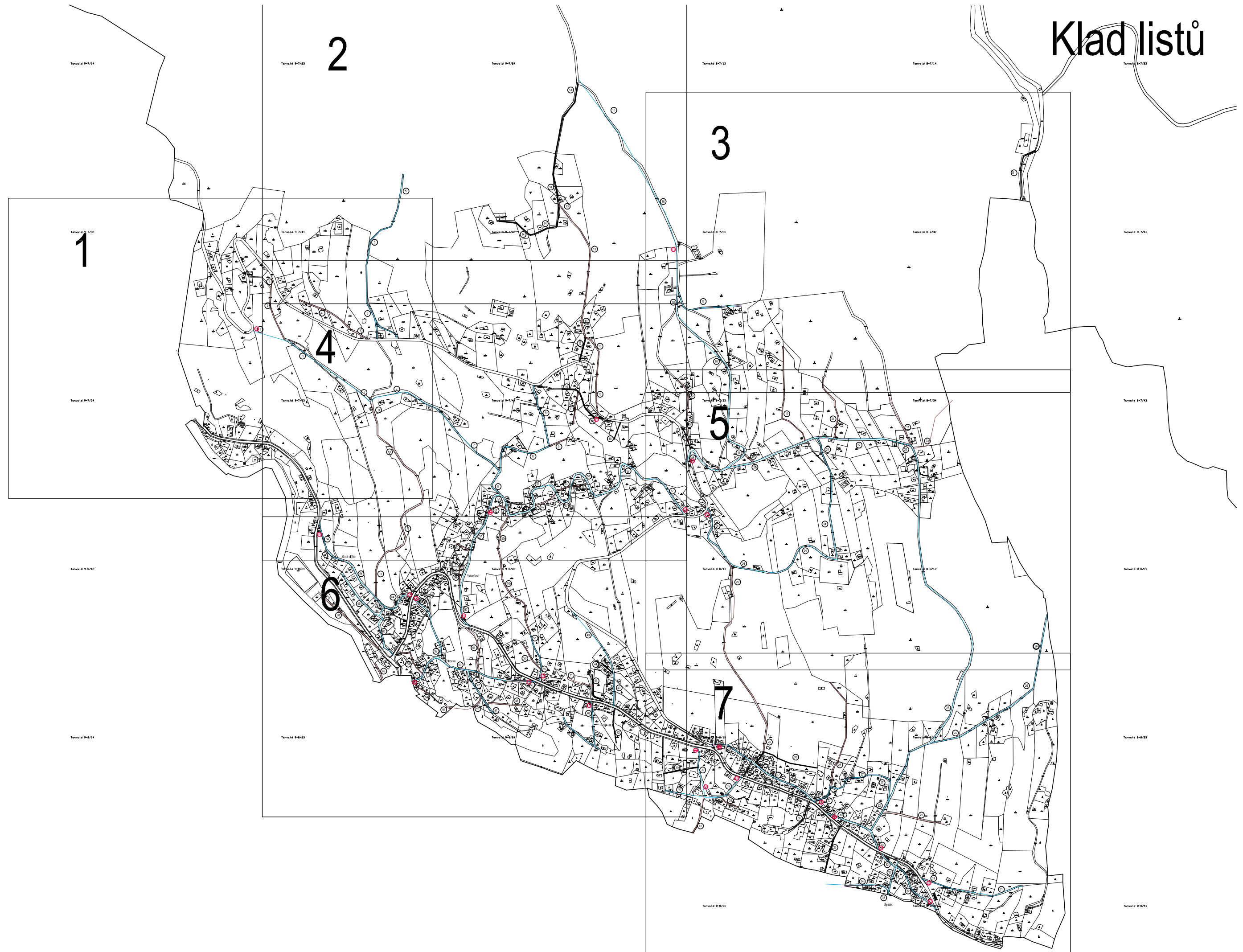

# Klad listů

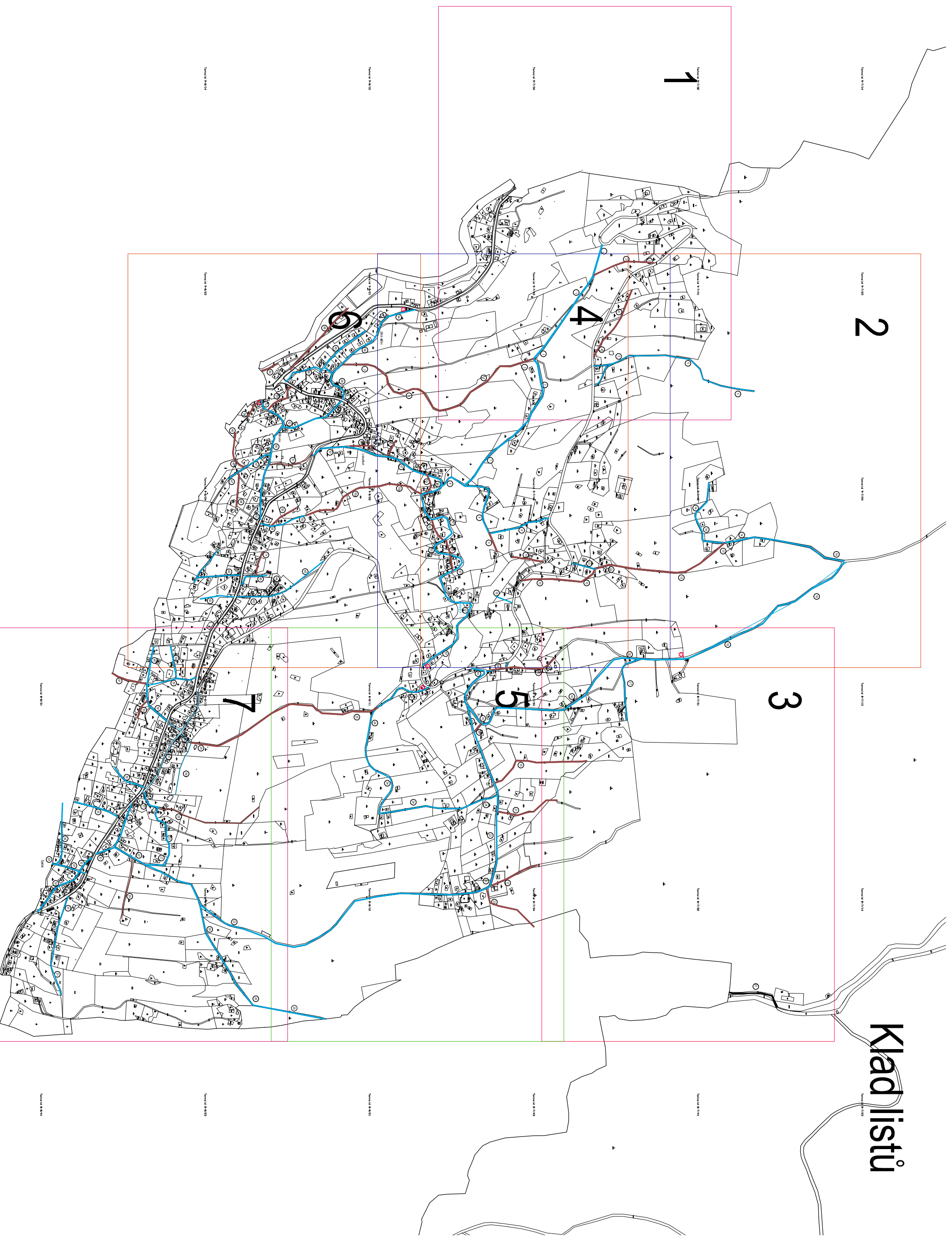

1

2

3

4

5

6

7

Tanvald 9-7/32



Tanvald 9-7/34

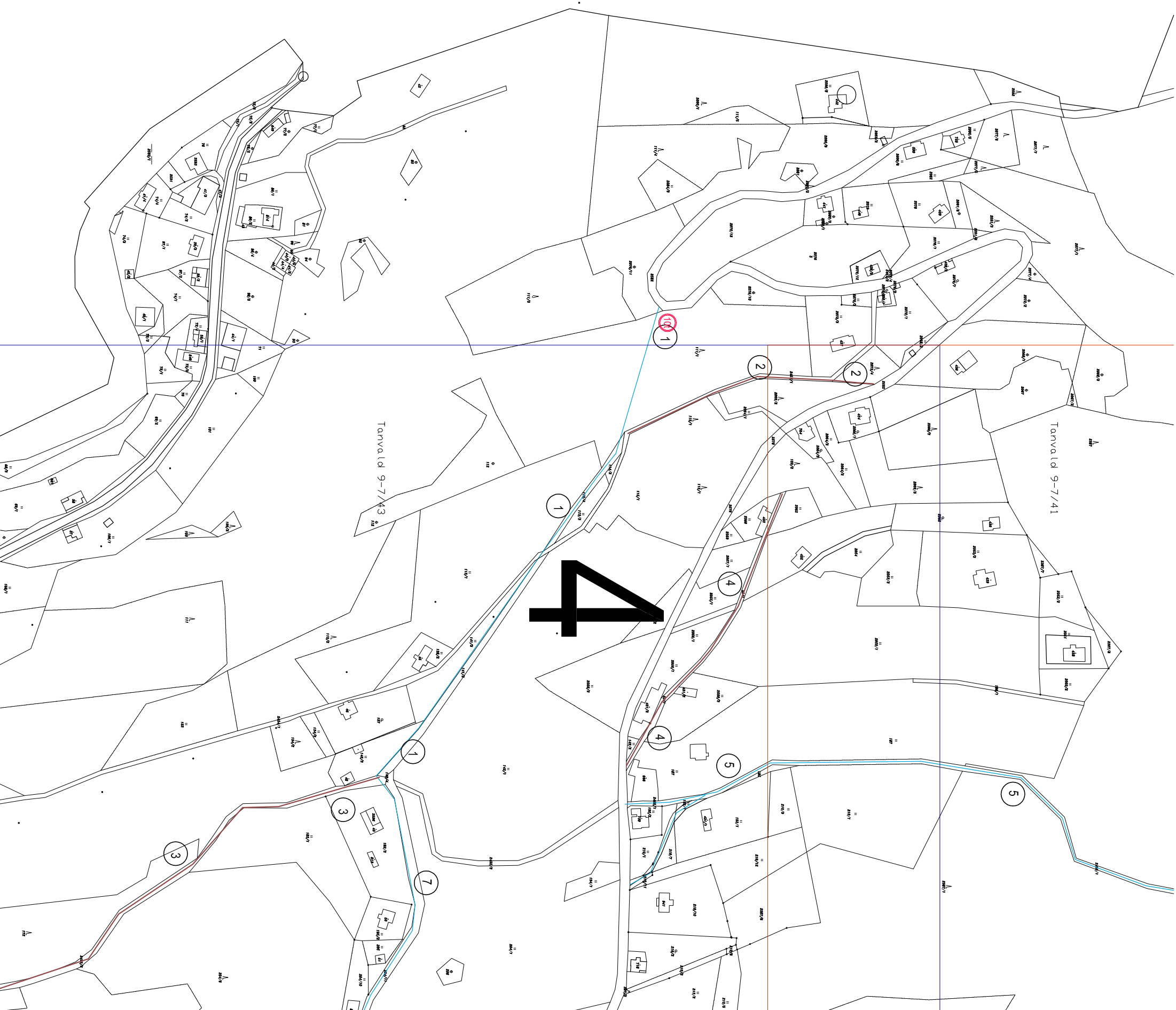

# 2

TanvaId 9-7/23

TanvaId 9-7/24

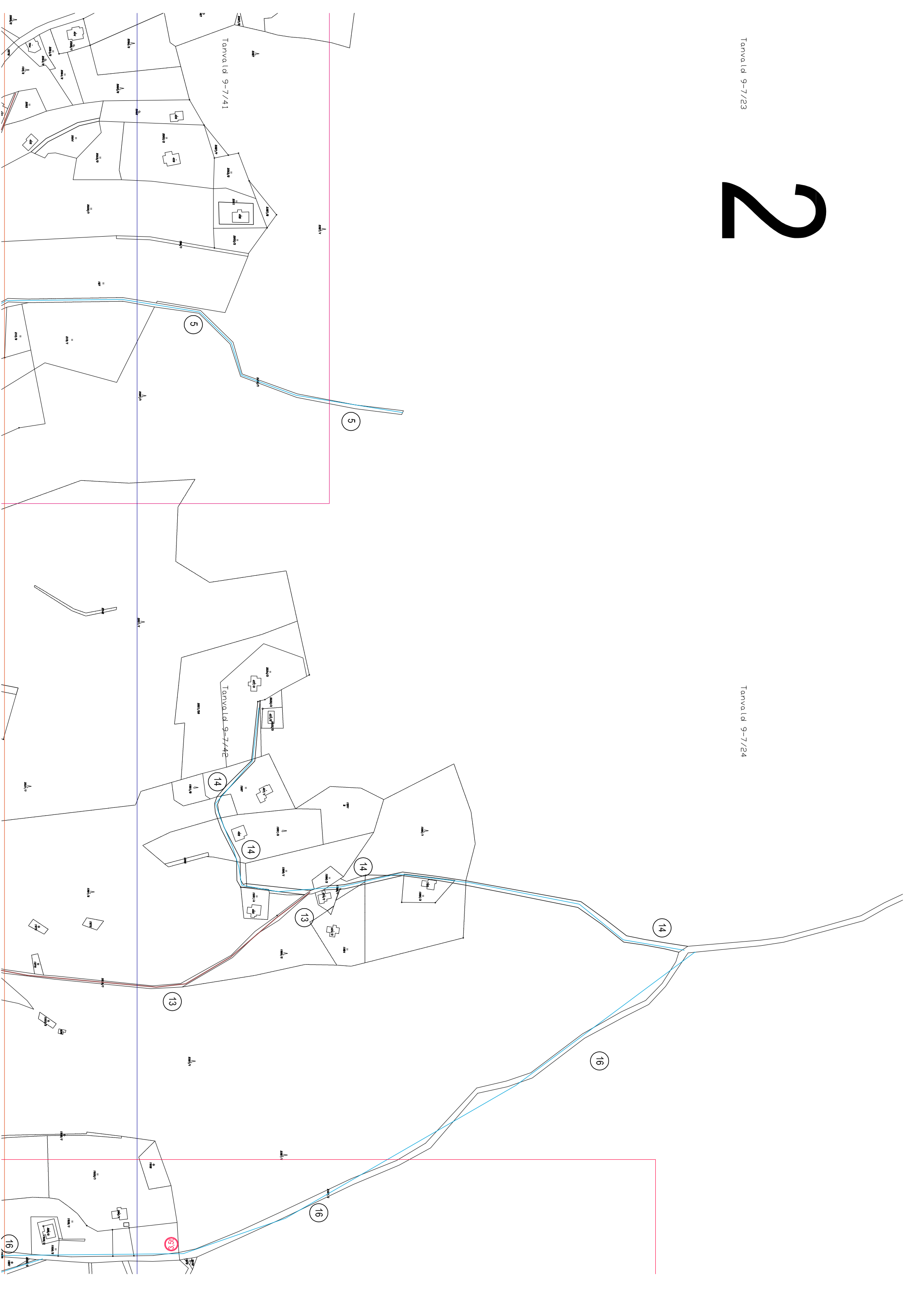

# 3



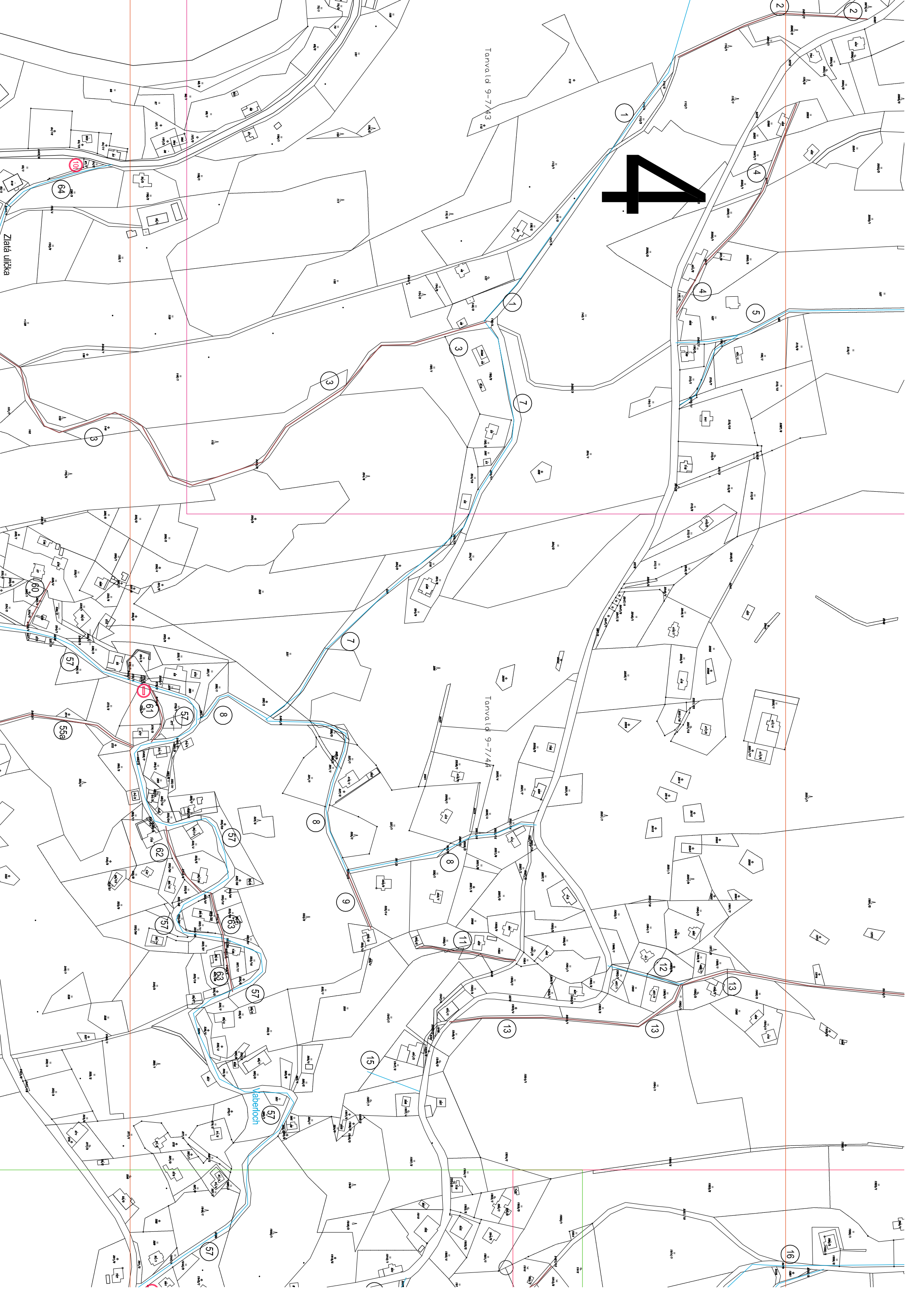

4

Tanvald 9-7/43

Tanvald 9-7/44

Vaberičoch 57

Zlatá ulička

64

4

5

3

1

3

7

3

7

57

61

8

559

8

8

62

9

11

57

63

63

57

12

13

13

15

16

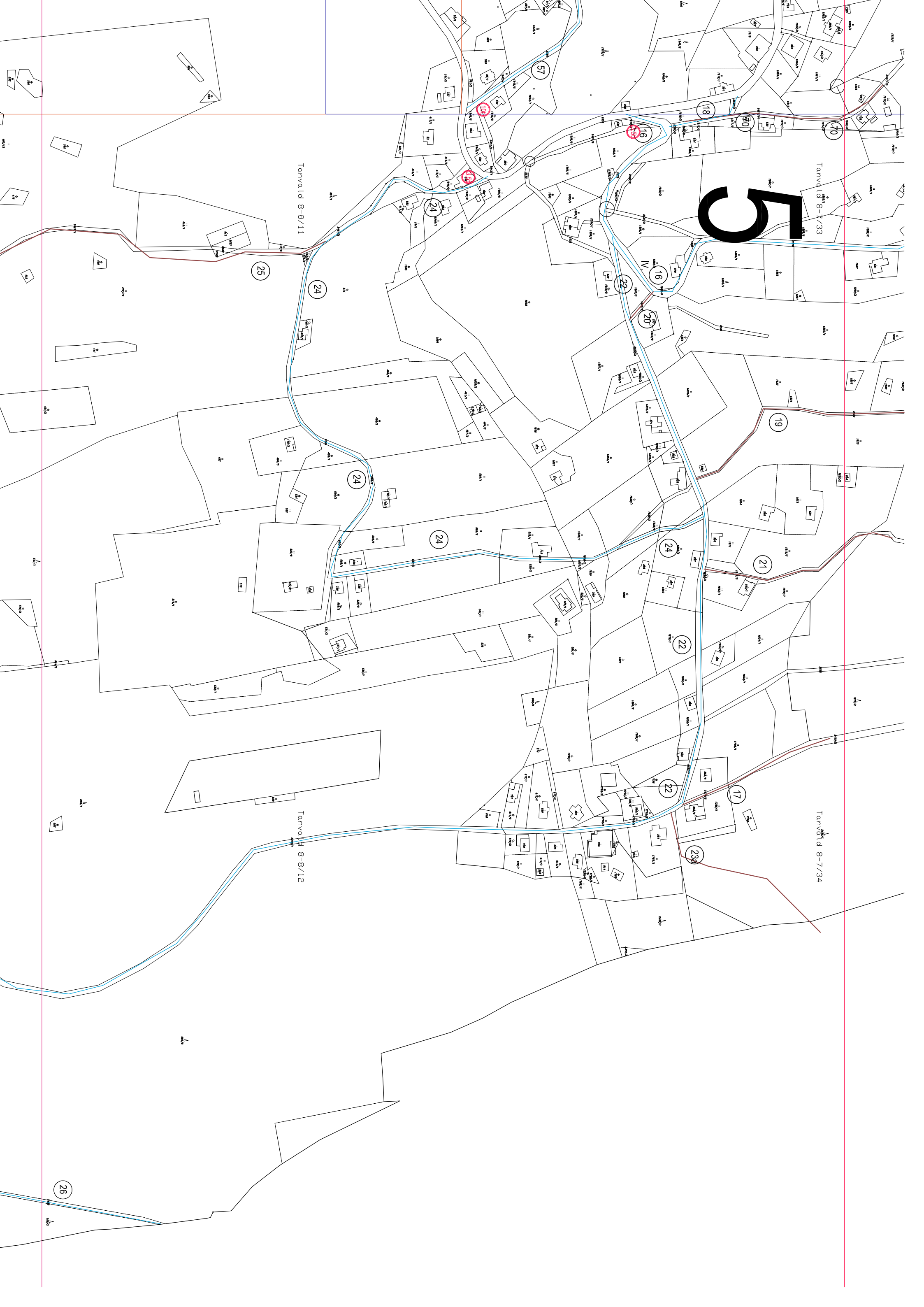

5

Tanvald 8-8/11

Tanvald 8-7/33

Tanvald 8-8/12

Tanvald 8-7/34

57

18

20

20

16

24

25

24

22

16

20

19

24

24

24

21

22

17

23

26

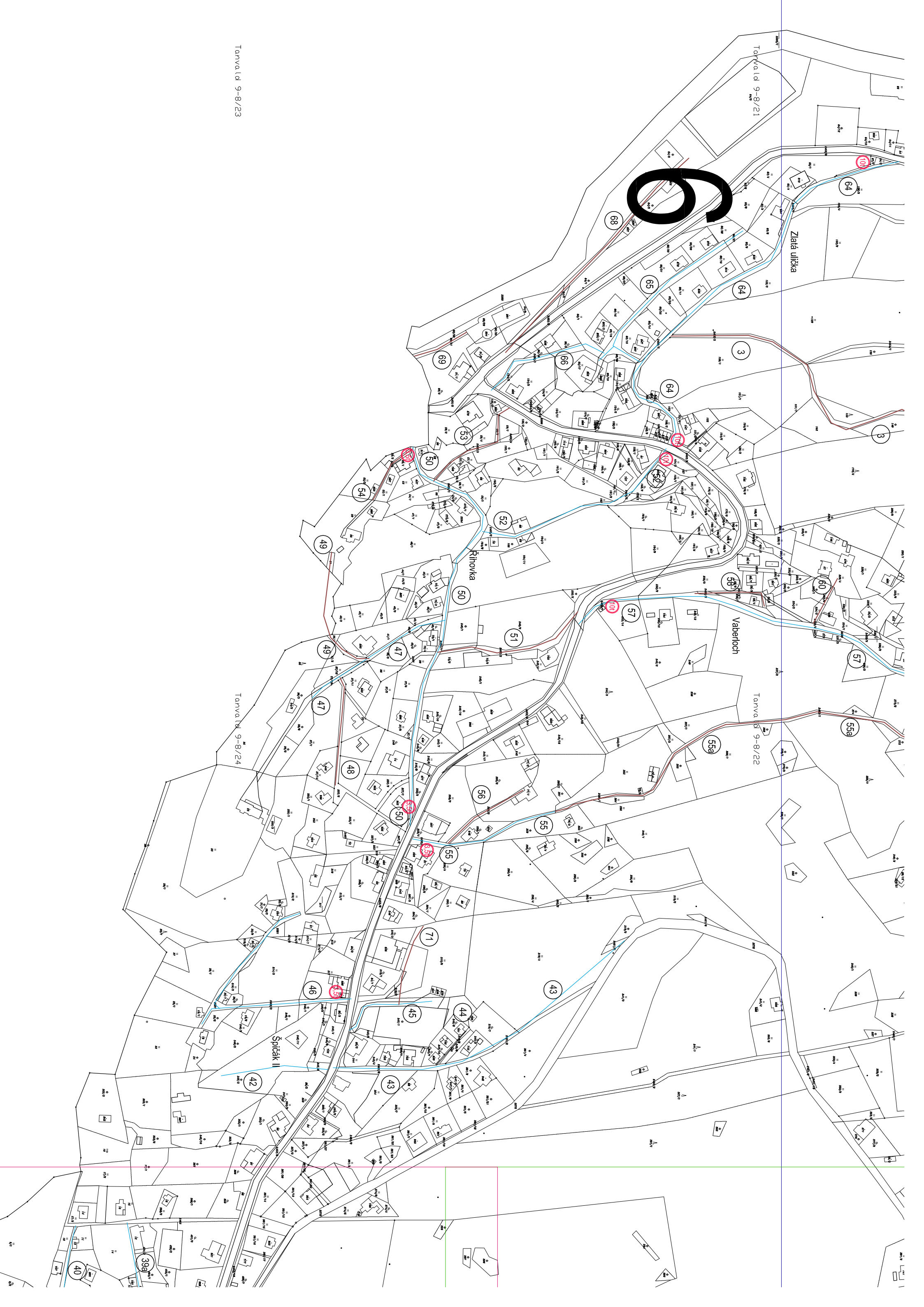

6

Zlatá ulička

Rihovka

Vabenloch

Špičák II

398

Tanvald 9-8/23

Tanvald 9-8/21

Tanvald 9-8/24

Tanvald 9-8/22

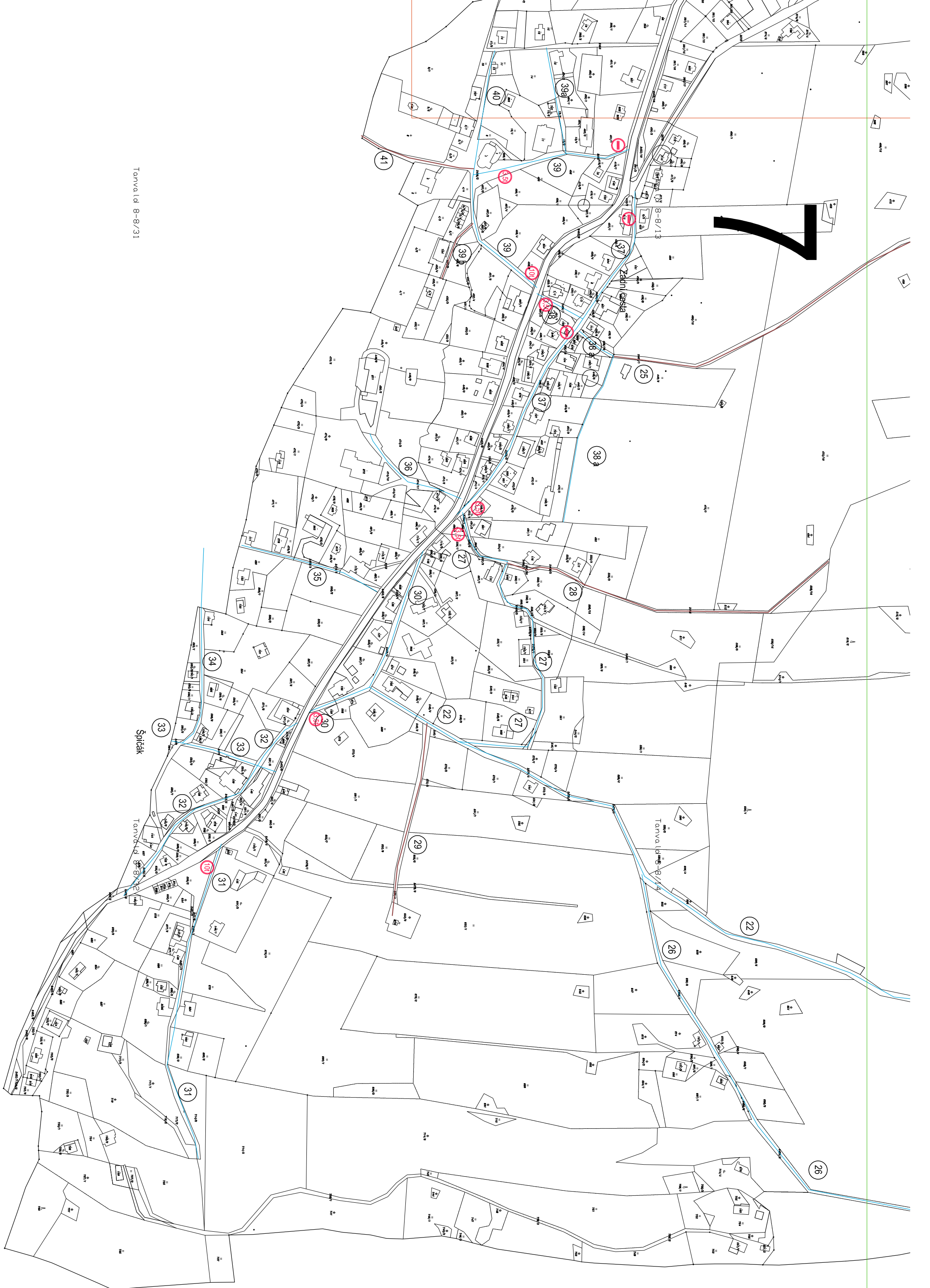

Tanva Id 8-8/31

Špičák

Tanva Id 8-8/31

Tanva Id 8-8/31

Zadin

7

PASPORT KOMUNIKACÍ ALBRECHTICE V JIZ.H.				aktualizace 02/2015												
označení / třída	druh komunikace místní ppč.	účelová ppč.	povrch	reálné využití	využití - katastr	délka v metrech	vlastník - katastr	poznámka								
1 / IV	111/1		prašná	cesta	lesní pozemek	300,0	LČR									
	113/4		prašná	cesta	ostatní komunikace		PF									
	141/2		prašná	cesta	ostatní komunikace		obec	omezení 10 t, 1 x D.Z.								
2		2454/1	prašná	cesta	ostatní komunikace	190,0	obec									
		2072/4	tráva	cesta	lesní pozemek		Richterovi									
3		2455/2	prašná, tráva	cesta	ostatní komunikace	728,0	obec									
4		2541	tráva	cesta		240,0	obec									
5 / IV	210/11		prašná	cesta	ostatní komunikace	550,0	Petr Kalina, Praha									
	210/7		prašná	cesta	trvalý travní porost		Petr Kalina, Praha									
	192/1		prašná	cesta	trvalý travní porost		Petr Kalina, Praha									
	2455/1		prašná	pěšina, cesta	ostatní komunikace		obec									
6		zrušena														
7 / IV	204/11		prašná	cesta	ostatní komunikace	475,0	obec	omezení 3,5t, bez D.Z.								
	204/13		prašná	cesta	trvalý travní porost		PF									
	204/6		prašná	cesta	lesní pozemek		LČR									
	220		prašná	cesta	ostatní komunikace		PF									
	221		prašná	cesta	trvalý travní porost		Cyril Šíma, Štěpánkovice									
	285/2		prašná	cesta	neplodná půda		Lukáš Plechatý, Liberec									
8 / IV	2021/15		prašná	cesta	ostatní komunikace	475,0	Žemličkovi, Jablonec									
	2009/2		prašná	cesta	ostatní komunikace		Božena Nosková, Praha									
	328/2		prašná	cesta	ostatní komunikace		ČSTV TJ Ještěd, Liberec									
	327/2		prašná	cesta	ostatní komunikace		Řízení letového provozu ČR, Jeneč									
	2460/2		prašná	cesta	ostatní komunikace		obec	omezení 3,5t, bez D.Z.								
	327/1		prašná	cesta	trvalý travní porost		PF									
	288/3		prašná	cesta	trvalý travní porost		obec									
	286		prašná	cesta	lesní pozemek		LČR									
9		2460/2	prašná	cesta	ostatní komunikace	57,0	obec									
10 / IV	1959/2		zrušena			150,0										
	2540		prašná, tráva	cesta	ostatní komunikace		obec									
	1947/4		prašná, tráva	cesta	trvalý travní porost		Marcel Hálek, Zvole									
11		1955	tráva	cesta	37,32m	92,0	Bartákoví, Poděbrady + Lukavcovi, Říčany									
		1947/1	tráva	cesta	trvalý travní porost		obec									
		1956/1	tráva	cesta	trvalý travní porost		obec									
12 / IV.	1962/1		prašná	cesta	trvalý travní porost	70,0	Grigovi+Martínková, Praha									
	1963		prašná	cesta	trvalý travní porost		Věra Grigová, Praha									
	1969/4		prašná	cesta	trvalý travní porost		Schafferovi, Veselíčko, Čimelice									
	1969/3		prašná	cesta	neplodná půda		LČR									
13		2539/1	nezp povrch	cesta	ostatní komunikace	650,0	obec									
14 / IV.	2024/3		tráva	cesta	trvalý travní porost		Marek Štaud, Velká Hleďsebe									
	1997		tráva	cesta	trvalý travní porost		Dagmar Spilková, Praha									
	1991/2		tráva	cesta	lesní pozemek		LČR	určený pro funkce lesa								





	253		prašná	cesta	trvalý travní porost		Vančurová, Jablonec							
	310		prašná	cesta	trvalý travní porost		17 majitelů							
	252		prašná	cesta	trvalý travní porost		Horáčkovi, Praha							
	250/1	zrušeno	prašná	cesta	trvalý travní porost		obec							
	stpč.23		prašná	cesta	zastavěná plocha a nádvoří		ZO OS kovo šroubárna							
	33		prašná	cesta	trvalý travní porost		ZO OS kovo šroubárna							
48		255/5	prašná	cesta	jiná plocha	112,0	14 vlastníků							
49		40/8	prašná	cesta	jiná plocha		obec							
		35/4	prašná	cesta	lesní pozemek		LČR							
		51	prašná	cesta	ostatní komunikace	60,0	Bartel, Wanderová							
50/ IV.	2452/1		asfalt	silnice	ostatní komunikace	416,0	obec	omezení 3,5t, 2 x D.Z.						
51		2458/2	prašná	cesta	ostatní komunikace	144,0	obec							
52/ IV.	2453/5		prašná	cesta	ostatní komunikace	120,0	obec	omezení 3,5t, omezení 10t, 1 x D.Z.						
53		2456/3	tráva	pěšina	ostatní komunikace		obec							
		59/5	tráva	pěšina	ostatní komunikace	97,0	obec							
54		52/3	tráva	cesta	ostatní komunikace	62,0	Ferynová, Grohsgott, Tanvald, Albrechtice							
55/ IV.	2460/1		zpevněný povrch	cesta	ostatní komunikace	165,0	obec	omezení 3,5t 1x D.Z.						
55a		2460/1	prašná		ostatní komunikace	395,0	obec							
56		260/3	prašná	cesta	ostatní komunikace	91,0	Unicom							
57/ IV.	2580		asfalt	silnice	ostatní komunikace	1 360,0	obec	omezení 10 t, 2x D.Z.						
58/ IV.	232/3		tráva	cesta	trvalý travní porost		obec							
		2458/6	prašná	cesta	ostatní komunikace	75,0	obec							
59		zrušeno												
60		2458/4	prašná	cesta	ostatní komunikace		obec							
		234/3	prašná	cesta	trvalý travní porost		Korčákovi							
		233/6	prašná	cesta	neplodná půda	45,0	Korčákovi							
61		2459/2	tráva	pěšina	ostatní komunikace	53,0	obec							
62		2462/6	tráva	pěšina	ostatní komunikace	69,0	obec							
63		2462/5	tráva	pěšina	ostatní komunikace		obec							
		2462/4	tráva	pěšina	ostatní komunikace	86,0	obec							
64/ IV.	2453/7		asfalt	silnice	ostatní komunikace	442,0	obec	omezení 10 t, 2x D.Z.						
65/ IV.	2453/8		asfalt	silnice	ostatní komunikace	176,0	obec	omezení 10 t, bez D.Z.						
66/ IV.	60/1		nezp. povrch	cesta	trvalý travní porost		obec	omezení 3,5t, bez D.Z.						
		2456/1	nezp. povrch	cesta	ostatní komunikace	121,0	obec							
67	zrušena													
68		64/4	asfalt	cesta	sportoviště a rekreační		obec							
		64/5	asfalt	cesta	ostatní komunikace	226,0	obec							
69		60/31	asfalt	cesta	ostatní komunikace	57,0	obec							
70		2451/14	prašná, tráva	cesta	ostatní komunikace	210,0	obec							
71		319/6	prašná	cesta	trvalý travní porost		obec							
		319/9	prašná	cesta	trvalý travní porost	78,0	obec							